青春樂笛

中音直笛教本

- 新曲歌單看過來
- 和弦代號新設計
- 完整簡譜易上手
- 曲目選材最貼心

奇鼎事業
專業、優質、創新、前瞻、踏實

青春樂笛

目次 CONTENTS

認識直笛

中音直笛的構造與指法 ---------- 02

樂理介紹

音階與指法 ---------- 03
音符與休止符 ---------- 03
音樂術語 ---------- 04

基礎練習

C～E、C～G 練習曲 ---------- 05
B～G 練習曲 ---------- 06
小蜜蜂 ---------- 07
奇異恩典 ---------- 07
古老的大鐘 ---------- 08
雨夜花 ---------- 08
G~C 練習曲 ---------- 08
望春風 ---------- 09
新 兩隻老虎三聲部 ---------- 10
聖 Last christmas ---------- 12
聖 Joy to the world ---------- 15
喇叭手的假日 ---------- 16
永遠同在 ---------- 18
老漁翁 ---------- 19

流行歌曲

童話 ---------- 20
畢 風箏 ---------- 22
暖暖 ---------- 24
菊花台 ---------- 26
好的事情 ---------- 28
知足 ---------- 29
天空之城 ---------- 30
時間煮雨 ---------- 32
新 阿拉斯加海灣 ---------- 34
新 四季予你 ---------- 36
明明就 ---------- 38
隱形的翅膀 ---------- 39
新 白月光與朱砂痣 ---------- 40

新 新增曲目　畢 適合畢業季　聖 適合聖誕節

認識直笛

中音直笛的構造與指法

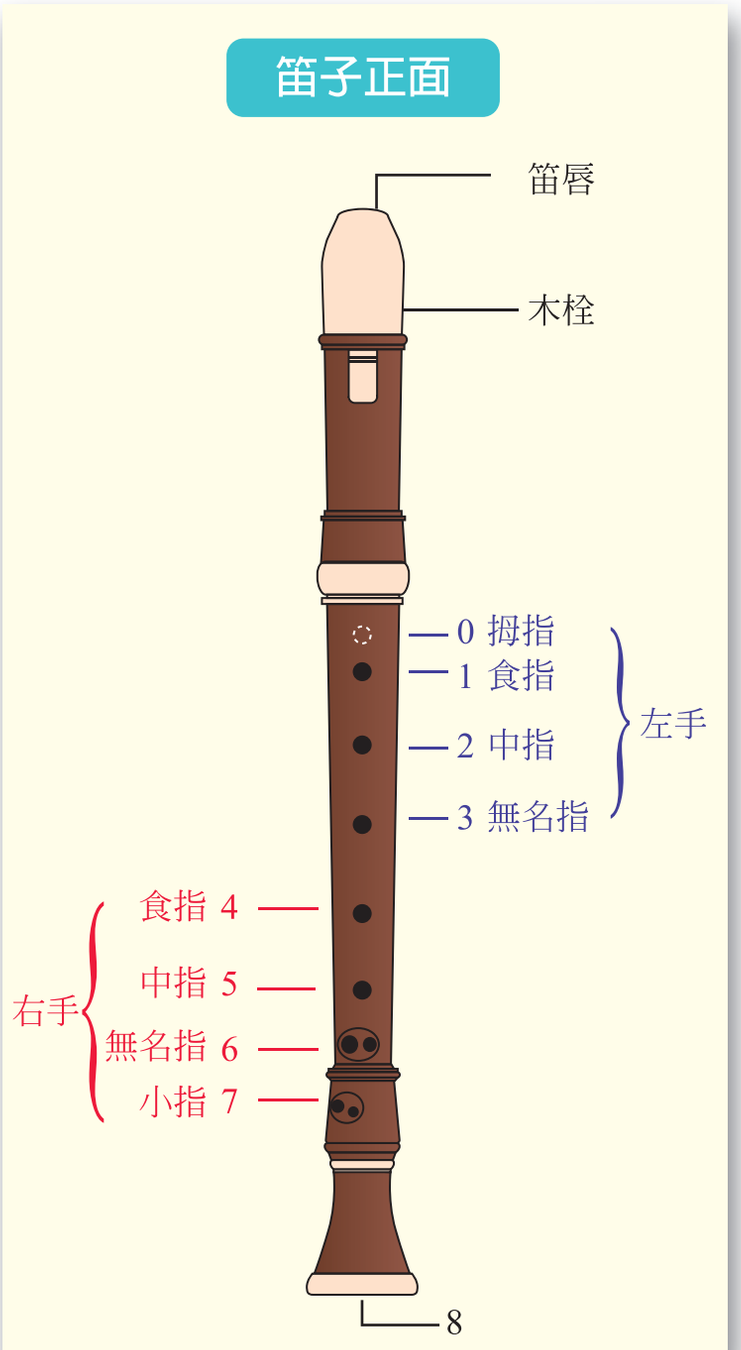

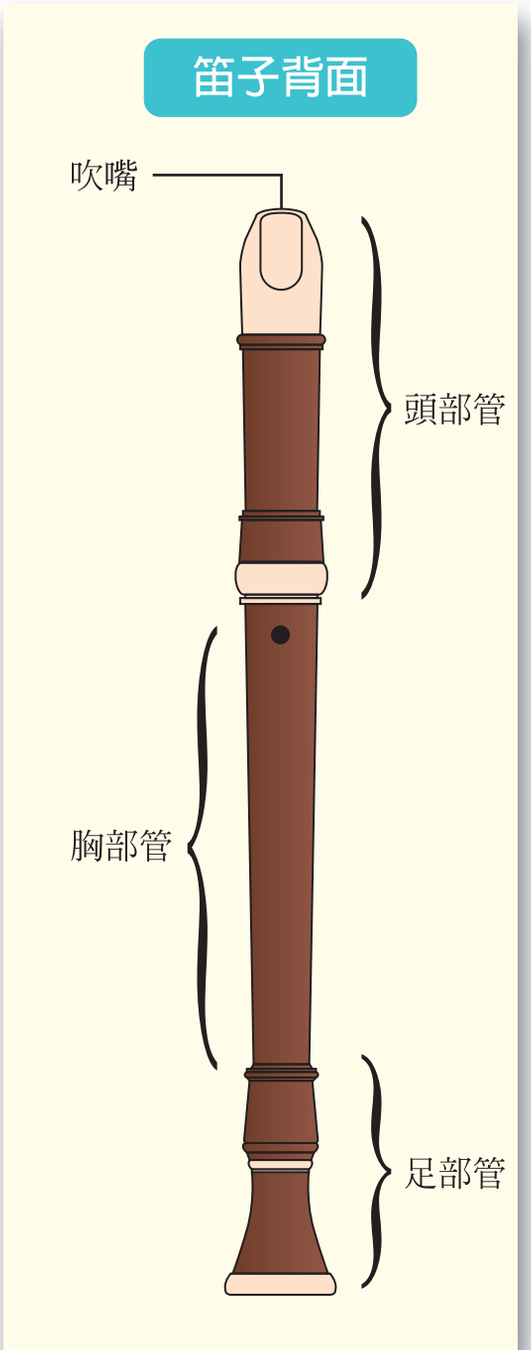

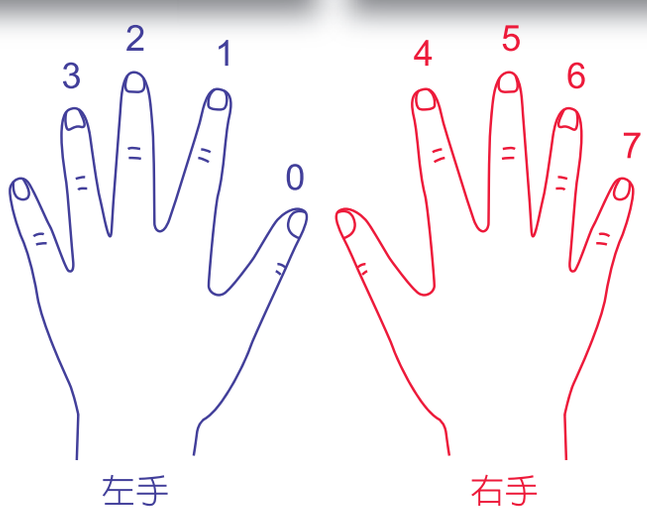

樂理介紹

音階與指法

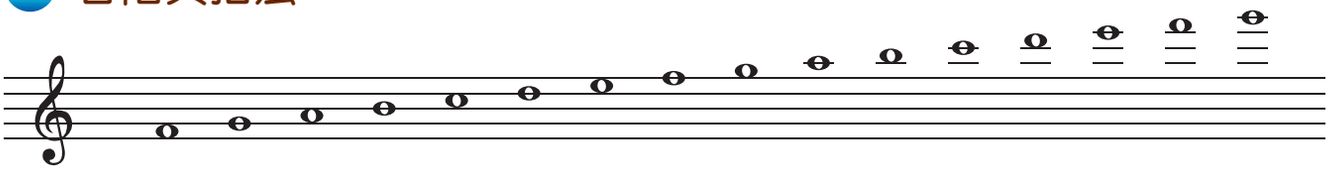

音名	F	G	A	B	C	D	E	F	G	A	B	C	D	E	F	G
絕對音名	f^1	g^1	a^1	b^1	c^2	d^2	e^2	f^2	g^2	a^2	b^2	c^3	d^3	e^3	f^3	g^3
唱名	Fa	Sol	La	Si	Do	Re	Mi	Fa	Sol	La	Si	Do	Re	Mi	Fa	Sol
簡譜	$\underset{\cdot}{4}$	$\underset{\cdot}{5}$	$\underset{\cdot}{6}$	$\underset{\cdot}{7}$	1	2	3	4	5	6	7	$\dot{1}$	$\dot{2}$	$\dot{3}$	$\dot{4}$	$\dot{5}$

指法

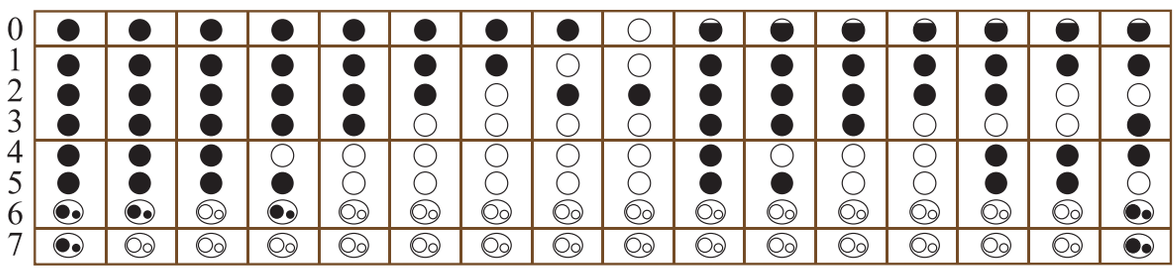

音符與休止符

	名稱	時值	長度	簡譜寫法
音符	全音符			
	二分音符			
	四分音符			
	八分音符			
	十六分音符			
休止符	全休止符			
	二分休止符			
	四分休止符			
	八分休止符			
	十六分休止符			

(一)舉例說明

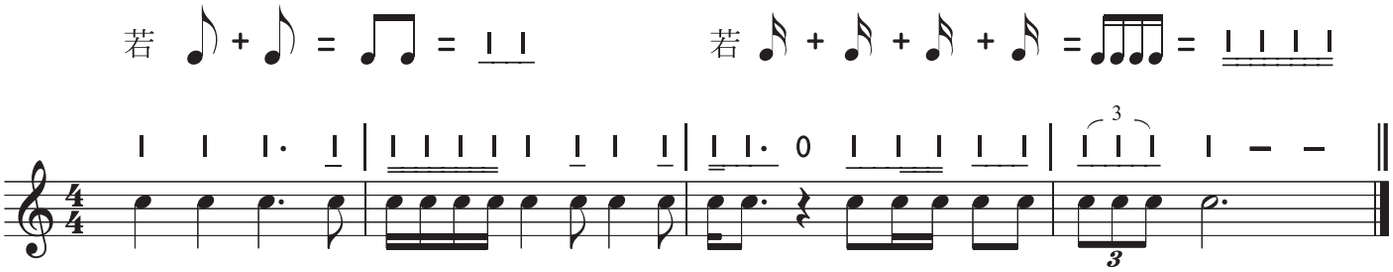

(二)簡譜練習

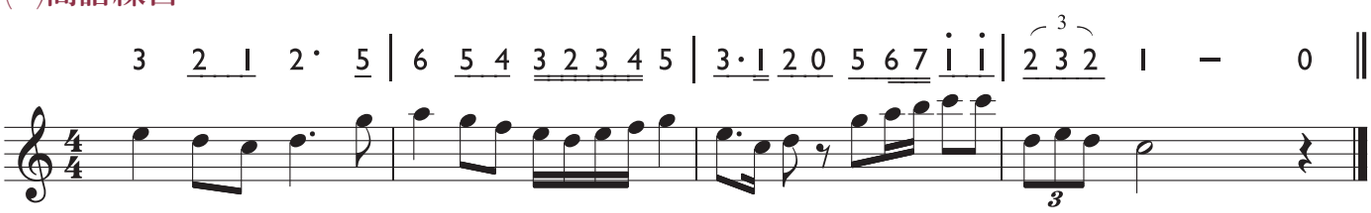

音樂術語

（一）力度術語（由弱到強）：

pp	<	p	<	mp	<	mf	<	f	<	ff	漸強	cresc.
甚弱		弱		中弱		中強		強		甚強	漸弱	dim.

（二）速度術語（由慢到快）：

1. *Adagio* 慢板　2. *Andante* 行板　3. *Andantino* 小行板
4. *Moderato* 中板　5. *Allegretto* 稍快板　6. *Allegro* 快板
7. *Presto* 急板　8. *rit.* 速度漸慢　9. *A tempo* 速度還原

（三）表情術語：

1. *Agitato* 激動地　2. *Cantabile* 如歌地　3. *Dolce* 柔和地
4. *Legato* 圓滑地　5. *Leggiero* 輕快地　6. *Marcato* 用力地
7. *Scherzo* 詼諧地　8. *Spiritoso* 有精神地　9. *Tranquillo* 恬靜地

（四）其他

1. 𝄐　延長記號
2. V　呼吸記號
3. *D.C.(Da Capo)*　反始記號　重頭反覆到*Fine*結束
4. *D.S.(Da Segno)*　連續記號　從有標誌 𝄋 處開始反覆至*Fine*結束
5. *Fine*　曲終
6. 𝄌　尾聲 *(Coda)*

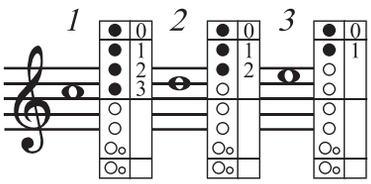

C~E（c^2 ～ e^2）練習曲

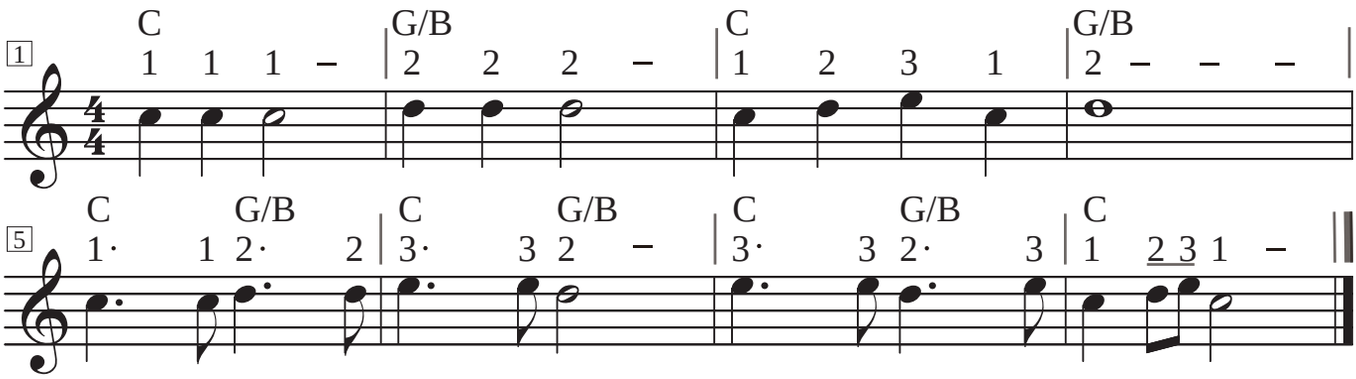

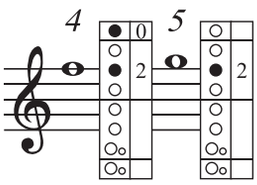

C~G（c^2 ～ g^2）練習曲

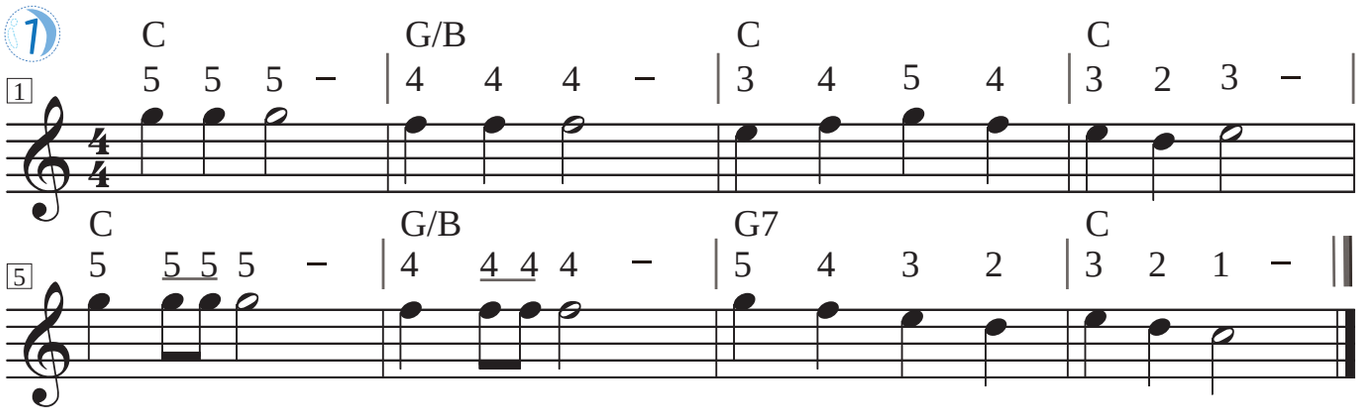

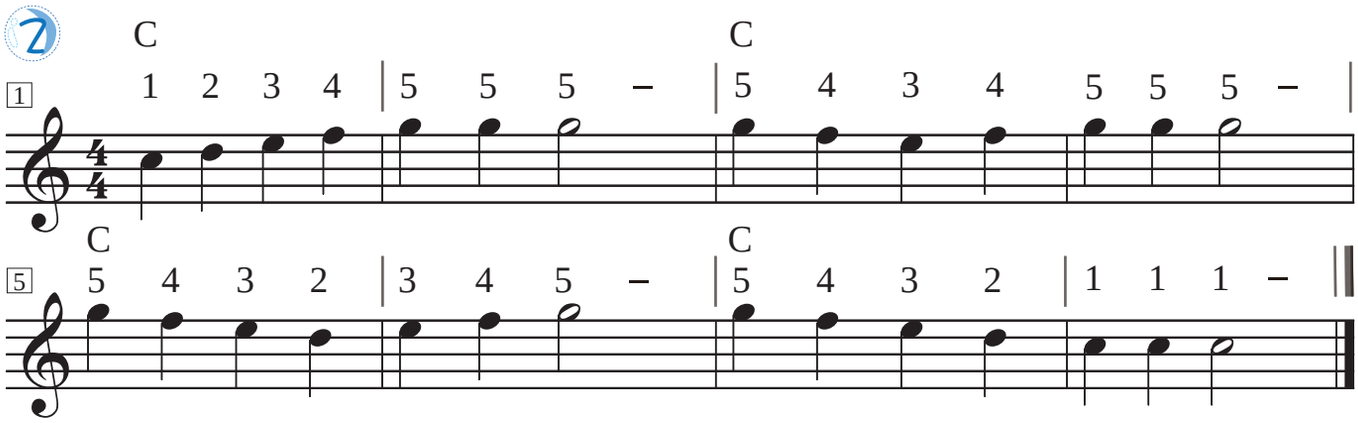

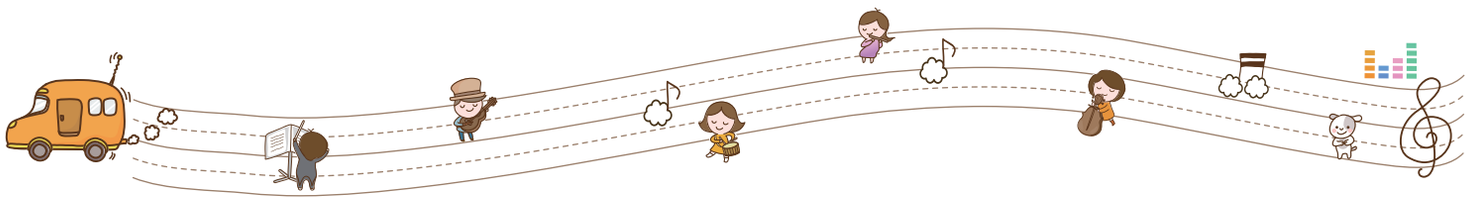

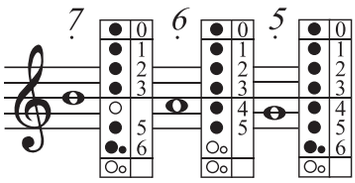
7
6
5

B～G（b^1～g^1）練習曲

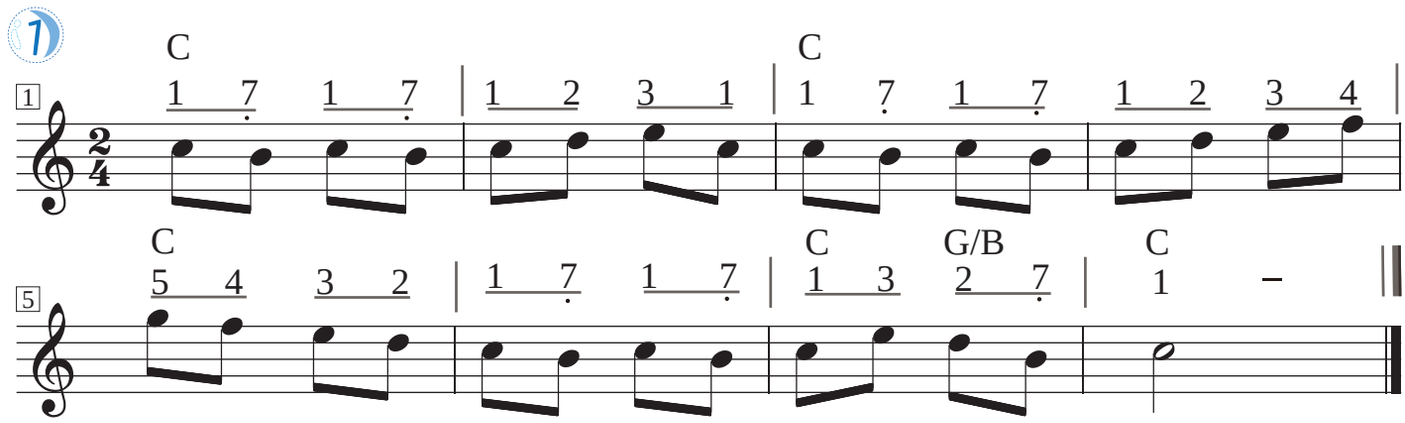
1
C C
1 7 1 7 | 1 2 3 1 | 1 7 1 7 | 1 2 3 4
5
C C G/B C
5 4 3 2 | 1 7 1 7 | 1 3 2 7 | 1 –

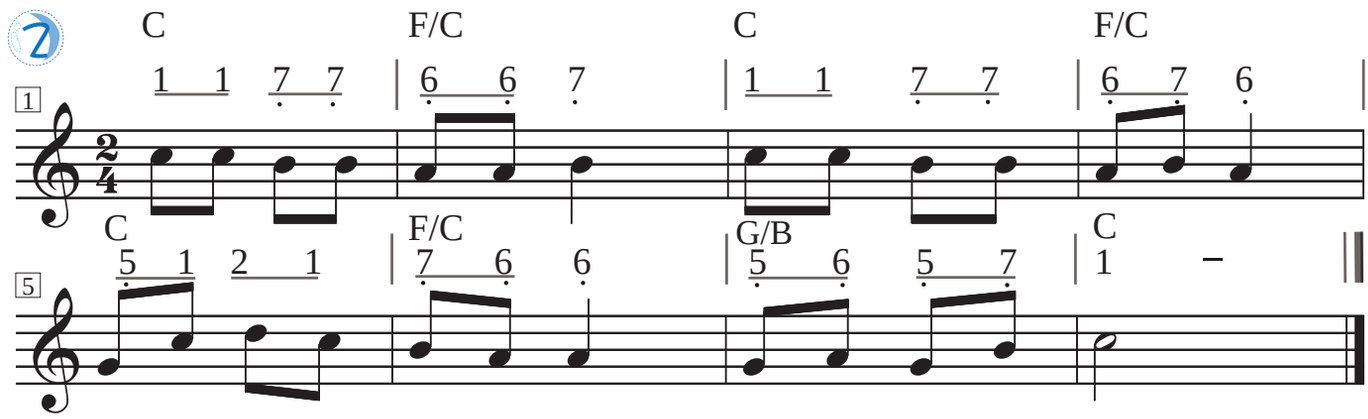
2
1
C F/C C F/C
1 1 7 7 | 6 6 7 | 1 1 7 7 | 6 7 6
5
C F/C G/B C
5 1 2 1 | 7 6 6 | 5 6 5 7 | 1 –

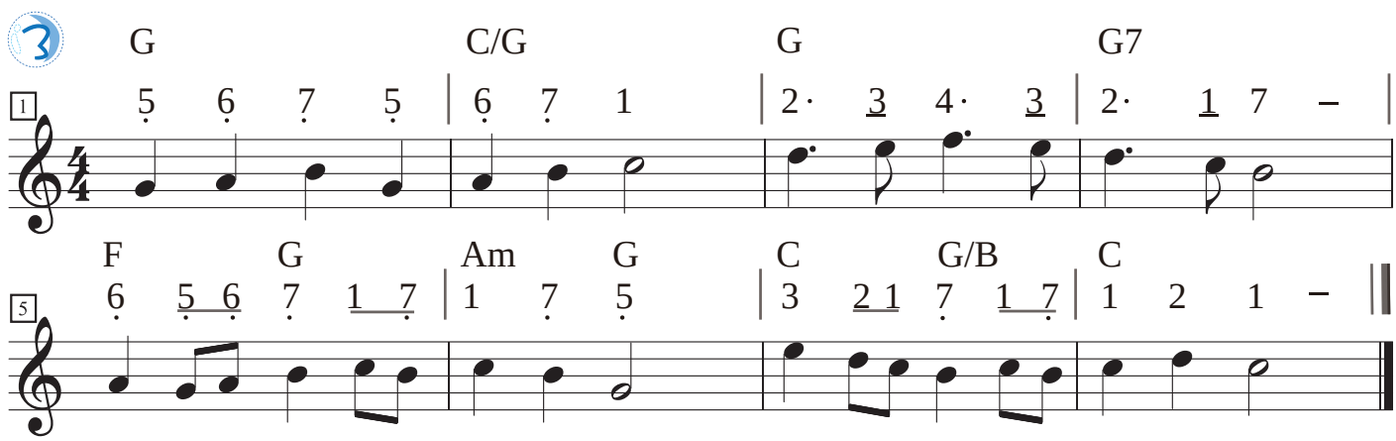
3
1
G C/G G G7
5 6 7 5 | 6 7 1 | 2· 3 4· 3 | 2· 1 7 –
5
F G Am G C G/B C
6 5 6 7 1 7 | 1 7 5 | 3 2 1 7 1 7 | 1 2 1 –

小蜜蜂

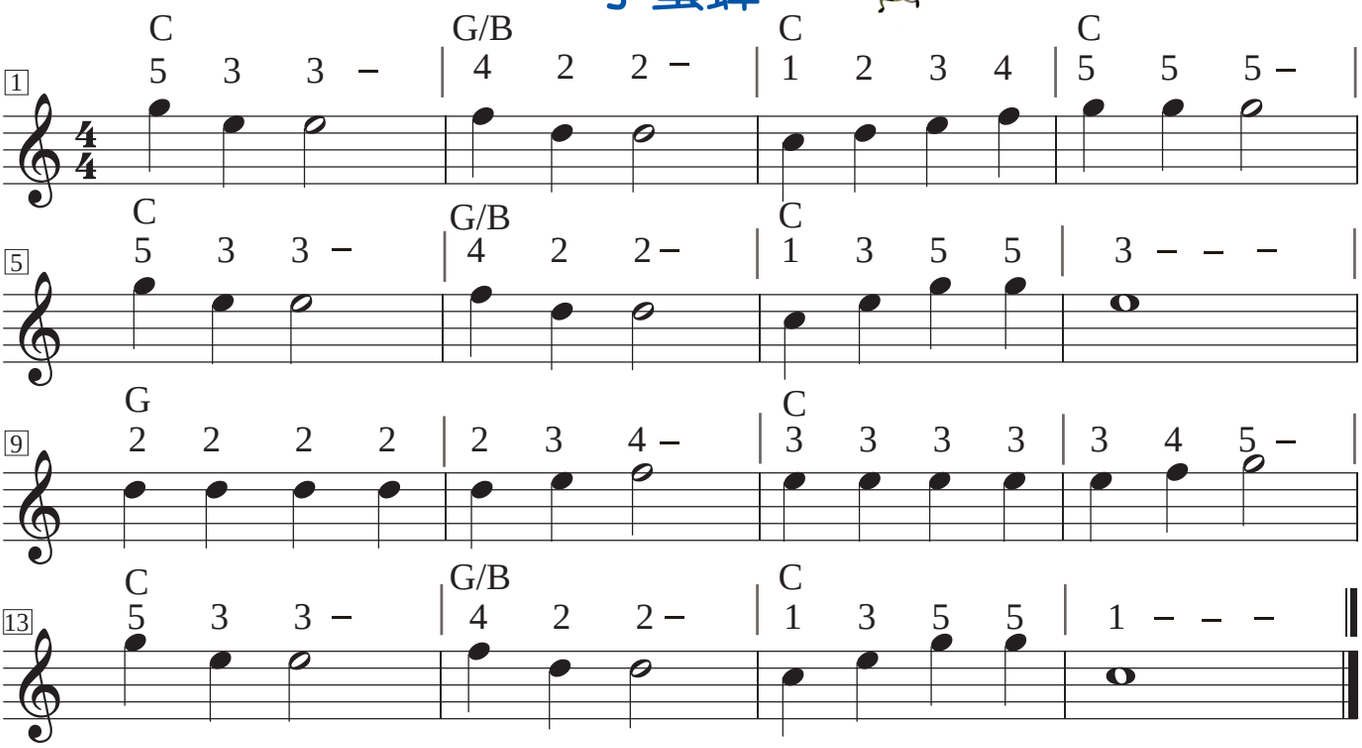

奇異恩典
（Amazing Grace）

John Newton 作詞
英國民謠

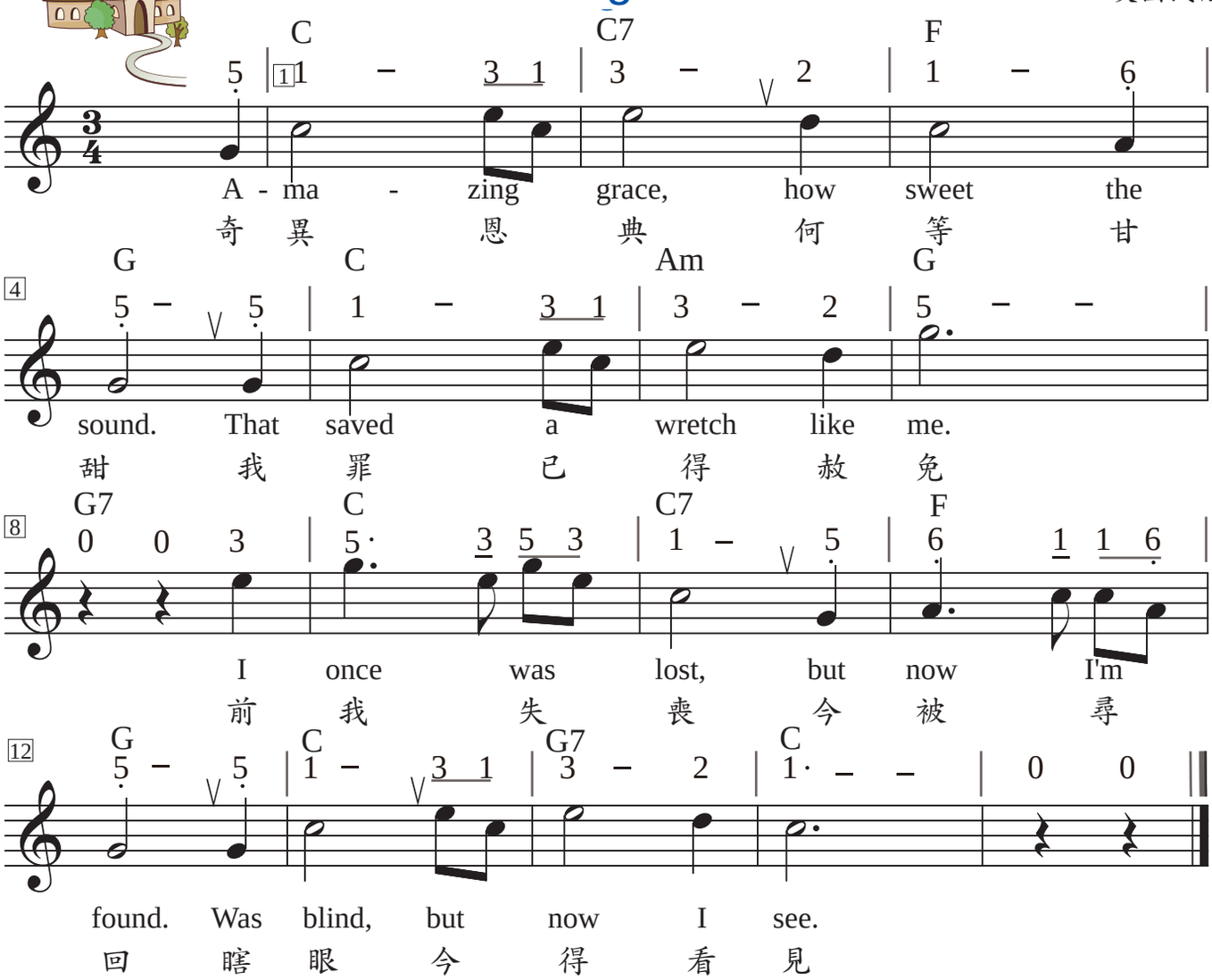

古老的大鐘

美國民謠

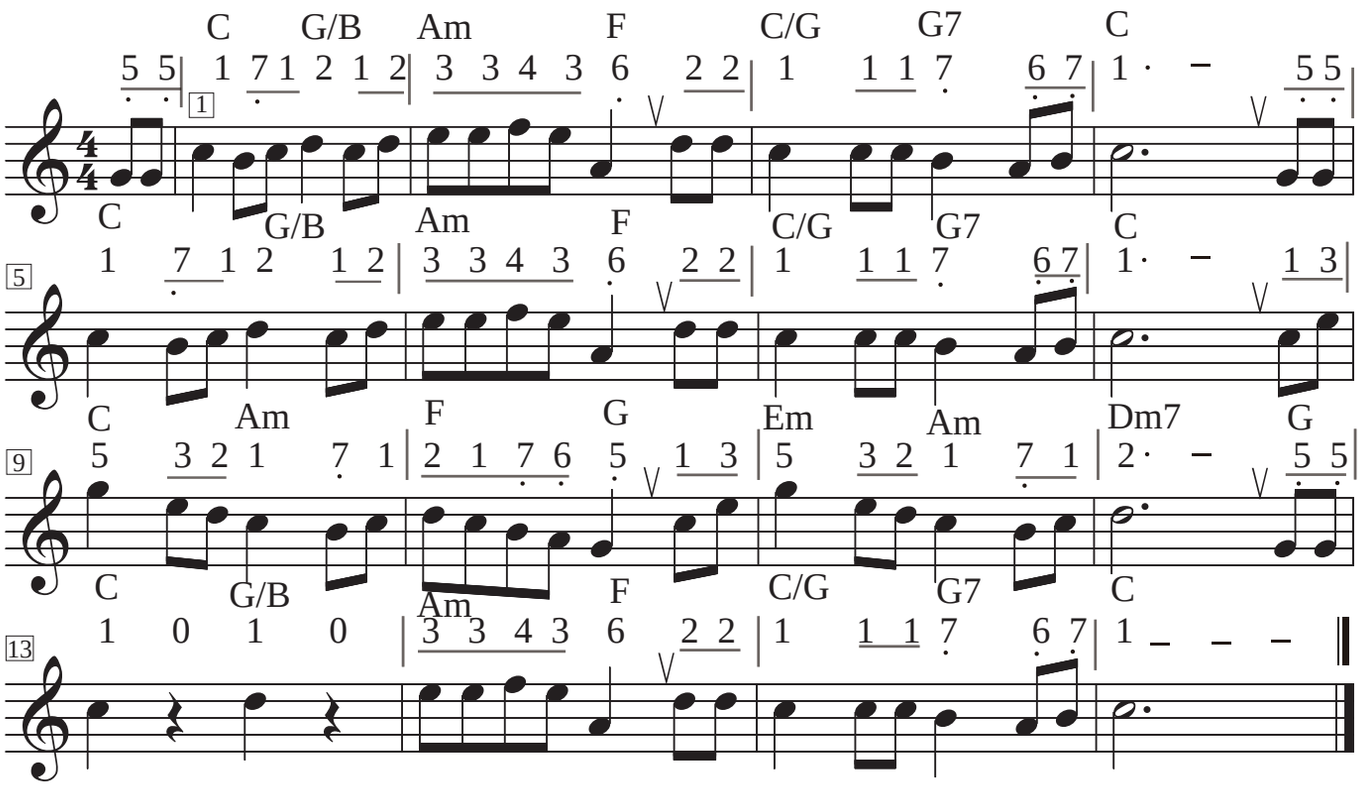

雨夜花

鄧雨賢　作曲

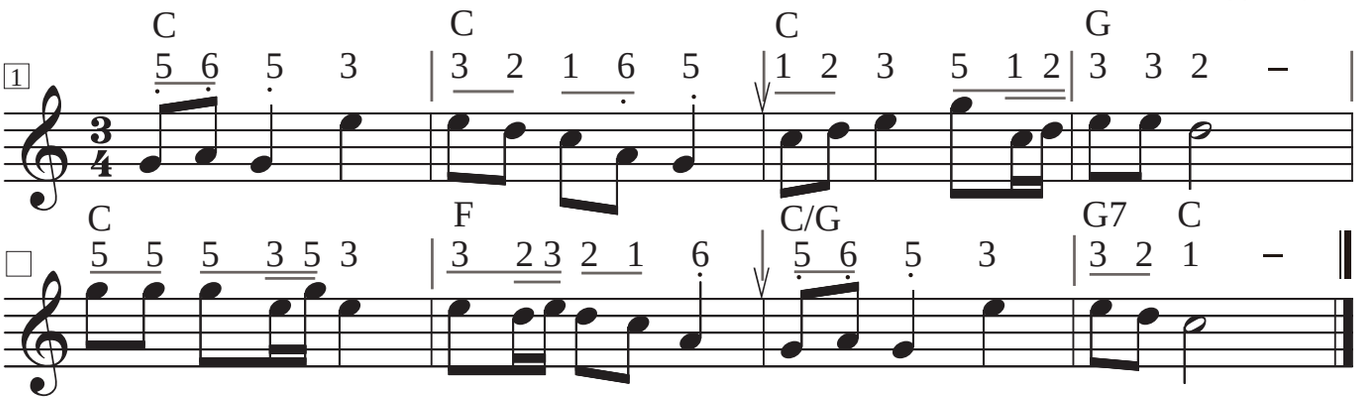

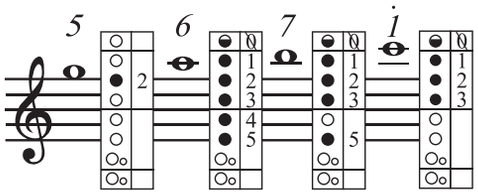

G～C（g^2～c^3）練習曲

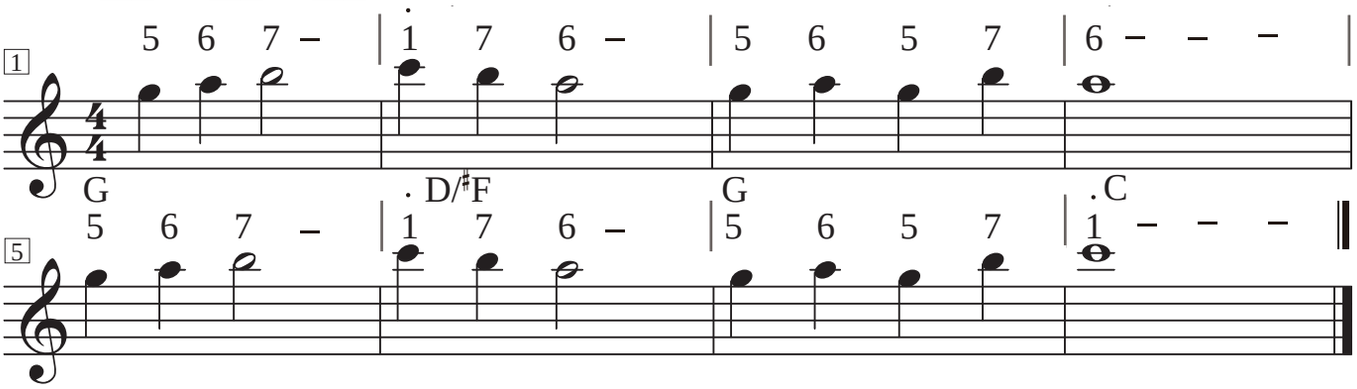

望春風
（閩南語演唱）

李臨秋　作詞
鄧雨賢　作曲

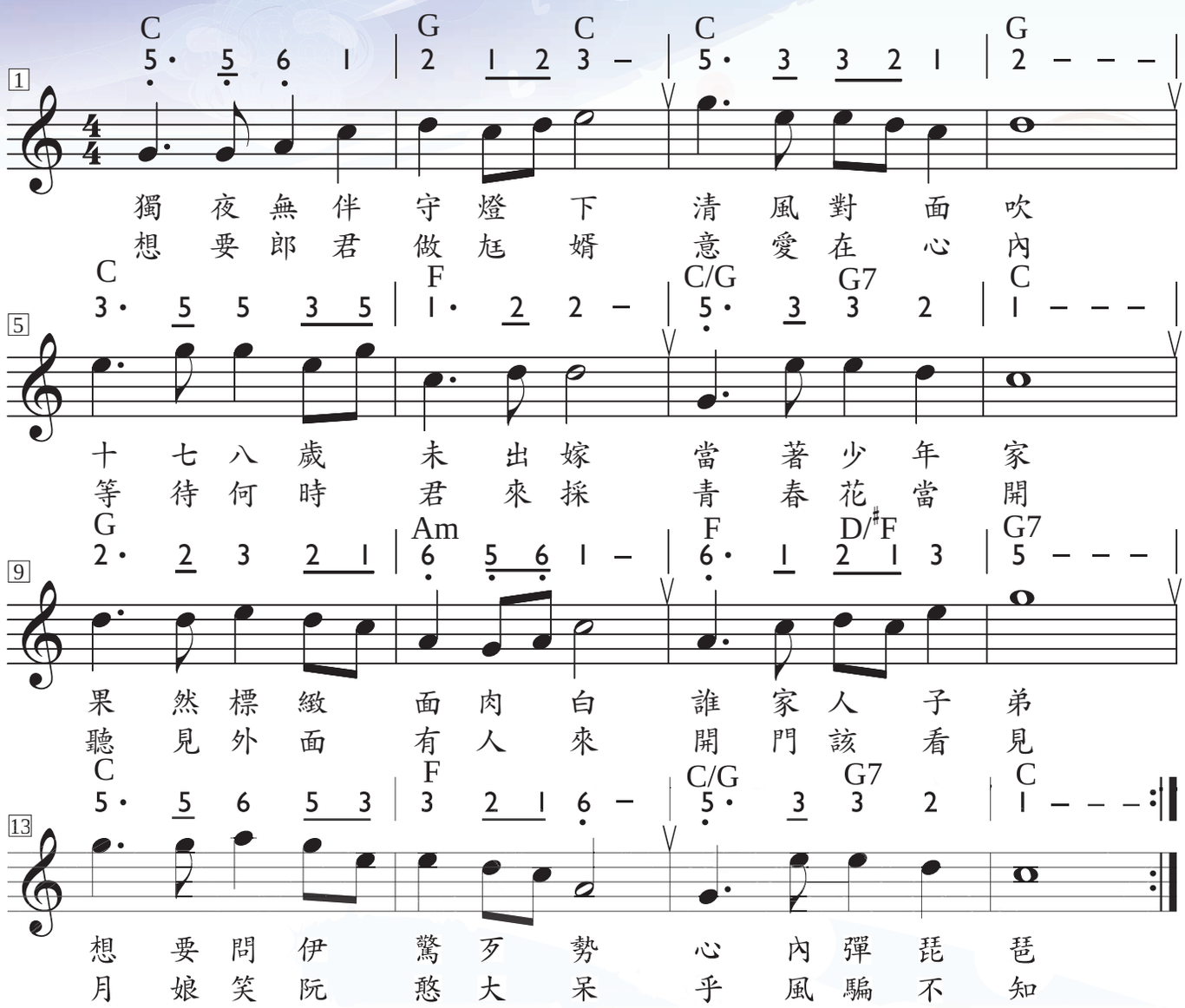

兩隻老虎

童謠

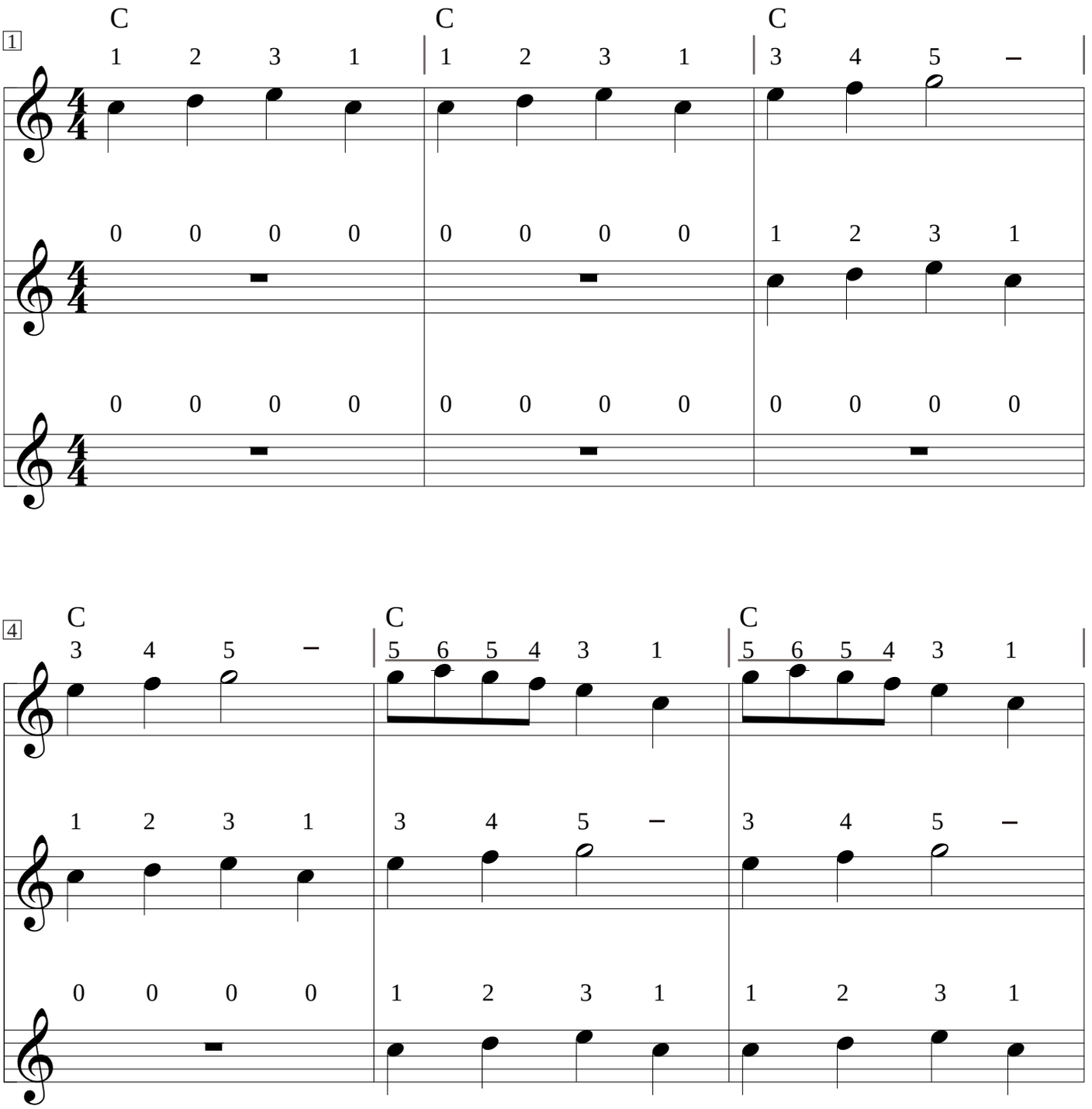
1
C C C
1 2 3 1 | 1 2 3 1 | 3 4 5 –
0 0 0 0 | 0 0 0 0 | 1 2 3 1
0 0 0 0 | 0 0 0 0 | 0 0 0 0
4
C C C
3 4 5 – | 5 6 5 4 3 1 | 5 6 5 4 3 1
1 2 3 1 | 3 4 5 – | 3 4 5 –
0 0 0 0 | 1 2 3 1 | 1 2 3 1

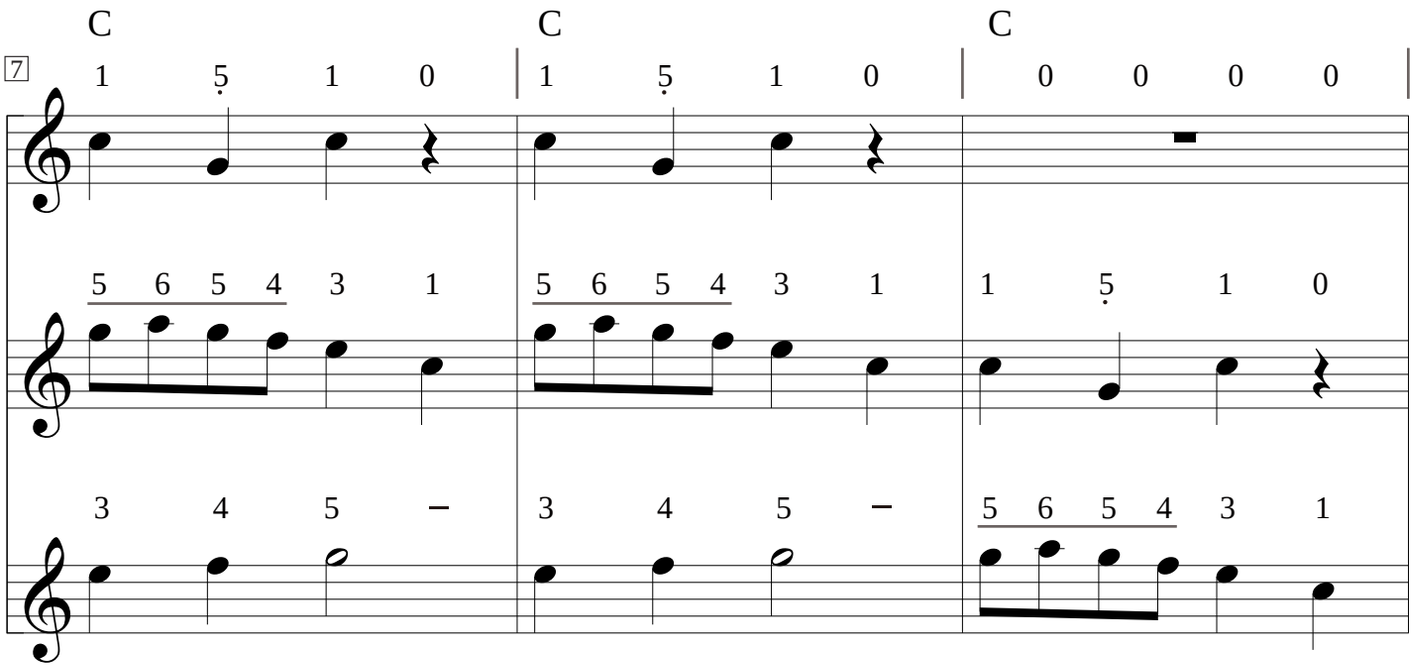
7
C C C
1 5̣ 1 0 | 1 5̣ 1 0 | 0 0 0 0
5 6 5 4 3 1 | 5 6 5 4 3 1 | 1 5̣ 1 0
3 4 5 – | 3 4 5 – | 5 6 5 4 3 1

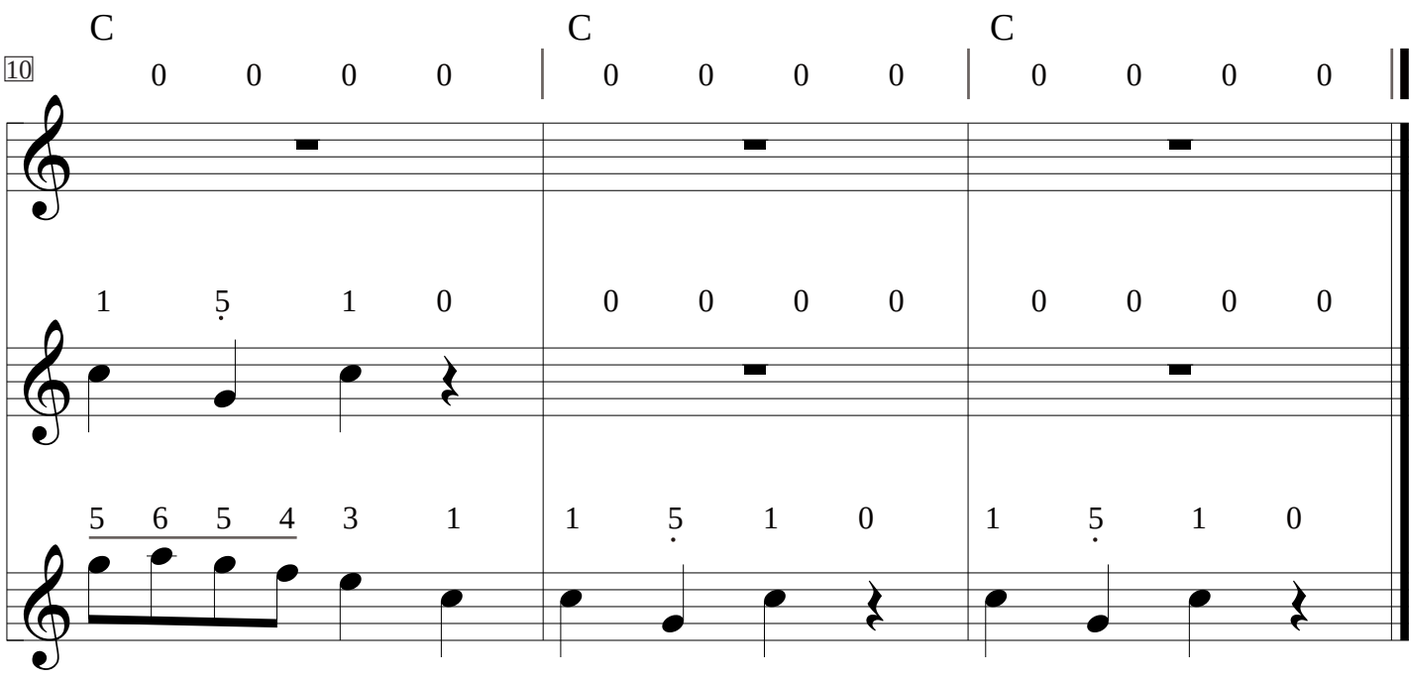
10
C C C
0 0 0 0 | 0 0 0 0 | 0 0 0 0
1 5̣ 1 0 | 0 0 0 0 | 0 0 0 0
5 6 5 4 3 1 | 1 5̣ 1 0 | 1 5̣ 1 0

Last Christmas

喬治・麥可　詞曲

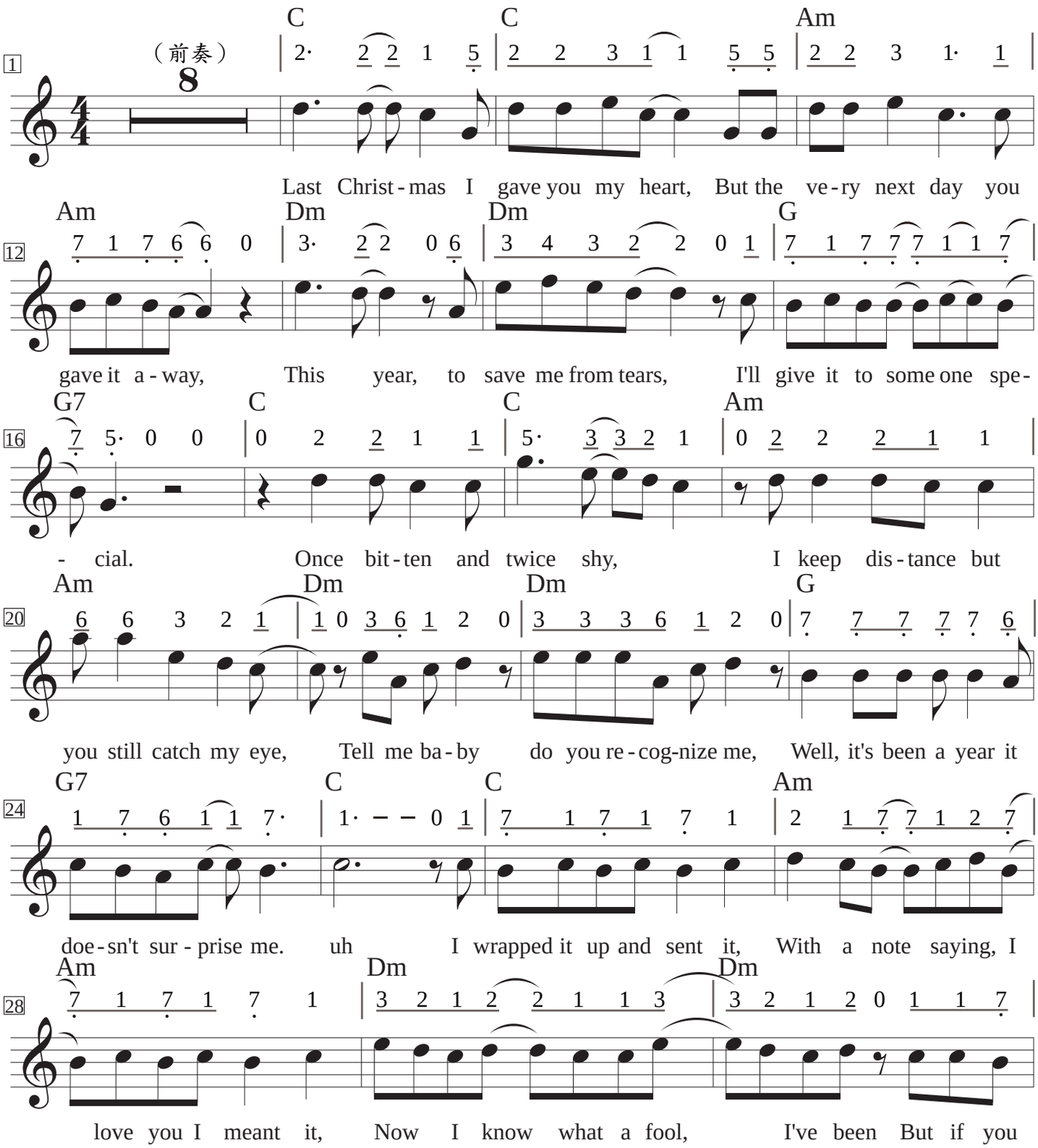

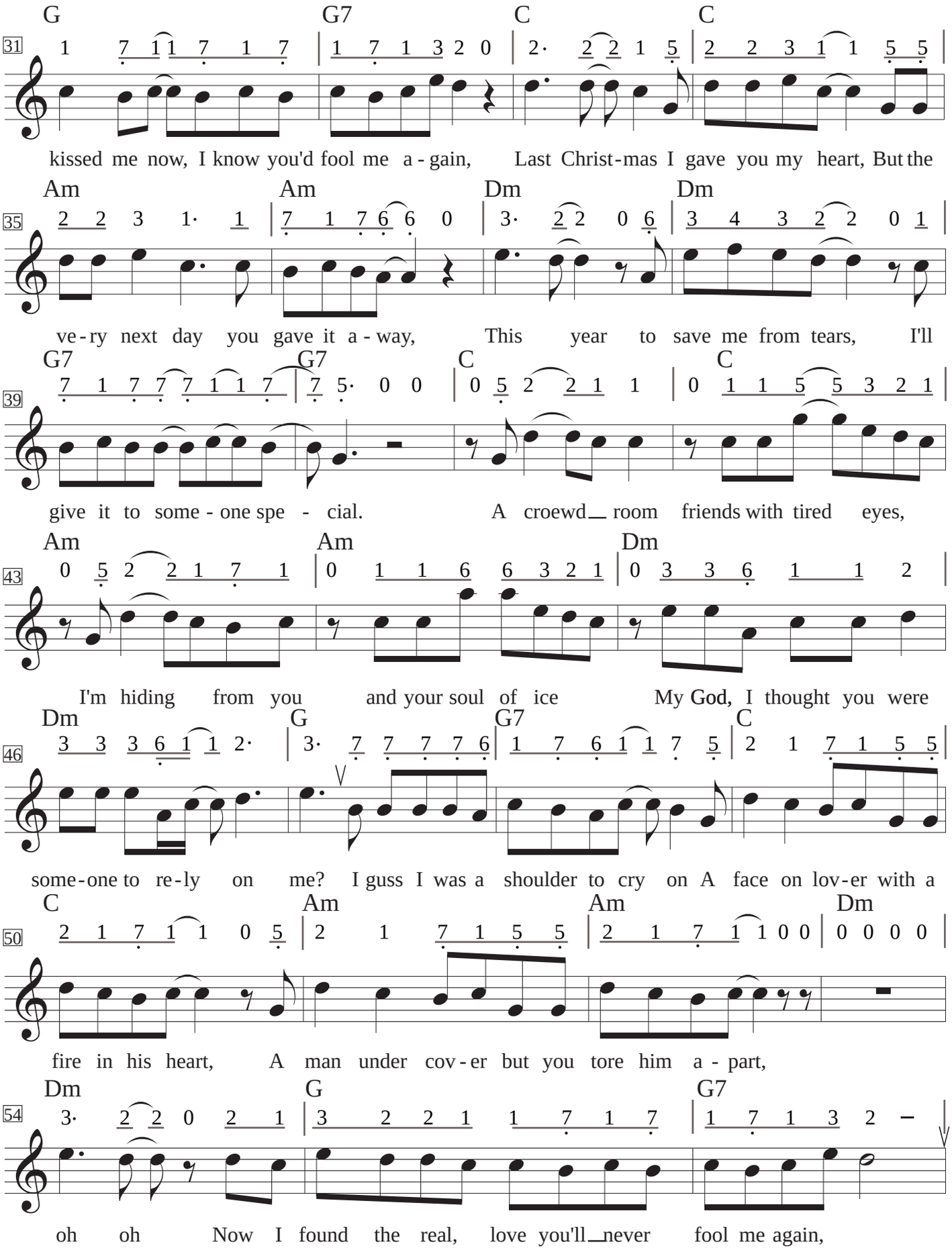
G G7 C C
kissed me now, I know you'd fool me a - gain, Last Christ-mas I gave you my heart, But the
Am Am Dm Dm
ve - ry next day you gave it a - way, This year to save me from tears, I'll
G7 G7 C C
give it to some - one spe - cial. A croewd room friends with tired eyes,
Am Am Dm
I'm hiding from you and your soul of ice My God, I thought you were
Dm G G7 C
some-one to re-ly on me? I guss I was a shoulder to cry on A face on lov-er with a
C Am Am Dm
fire in his heart, A man under cov - er but you tore him a - part,
Dm G G7
oh oh Now I found the real, love you'll never fool me again,

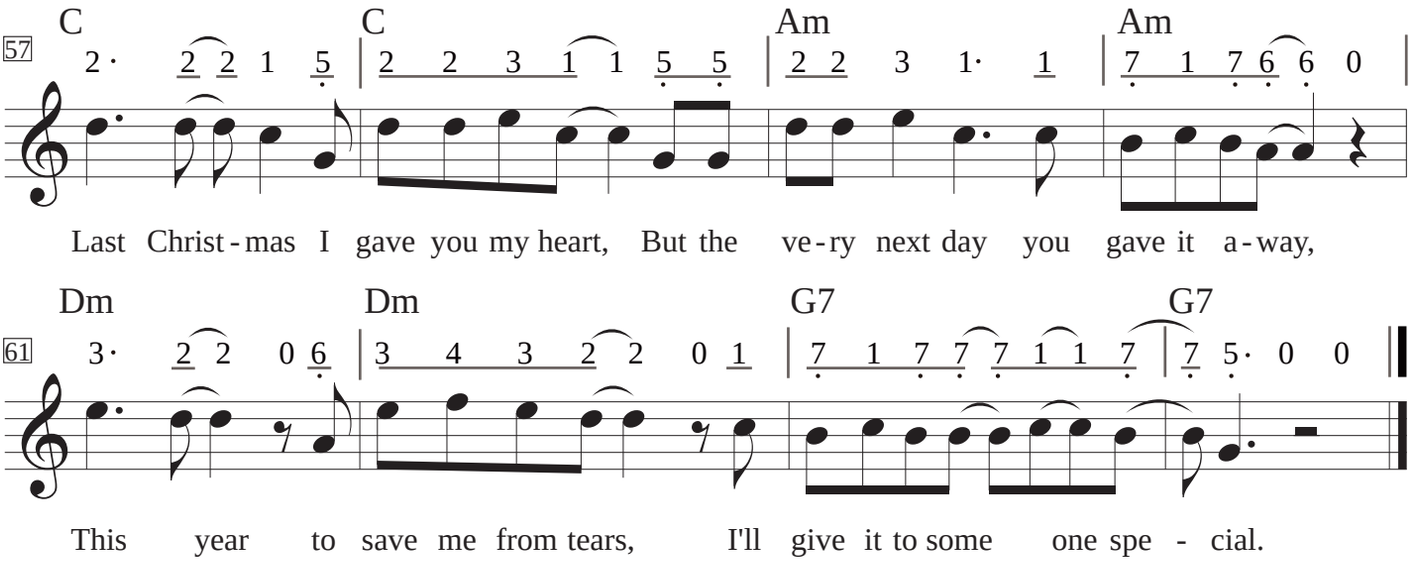
57
C C Am Am
2· 2 2 1 5 | 2 2 3 1 1 5 5 | 2 2 3 1· 1 | 7 1 7 6 6 0
Last Christ-mas I gave you my heart, But the ve-ry next day you gave it a-way,
61
Dm Dm G7 G7
3· 2 2 0 6 | 3 4 3 2 2 0 1 | 7 1 7 7 7 1 1 7 | 7 5· 0 0
This year to save me from tears, I'll give it to some one spe - cial.

Joy to the world

聖誕頌歌

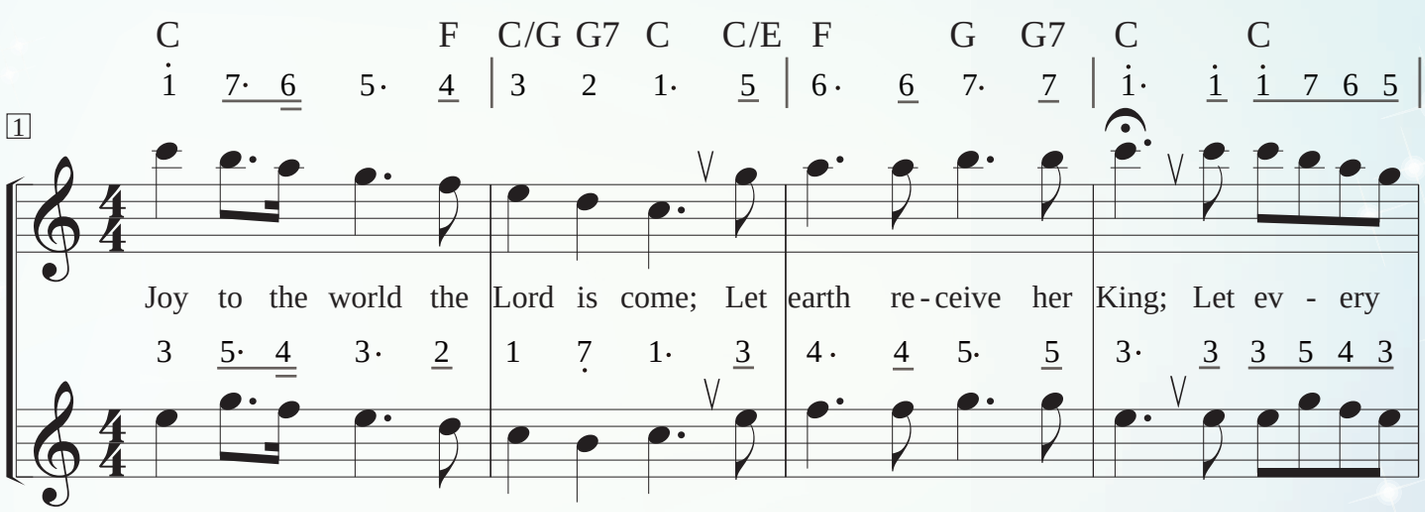

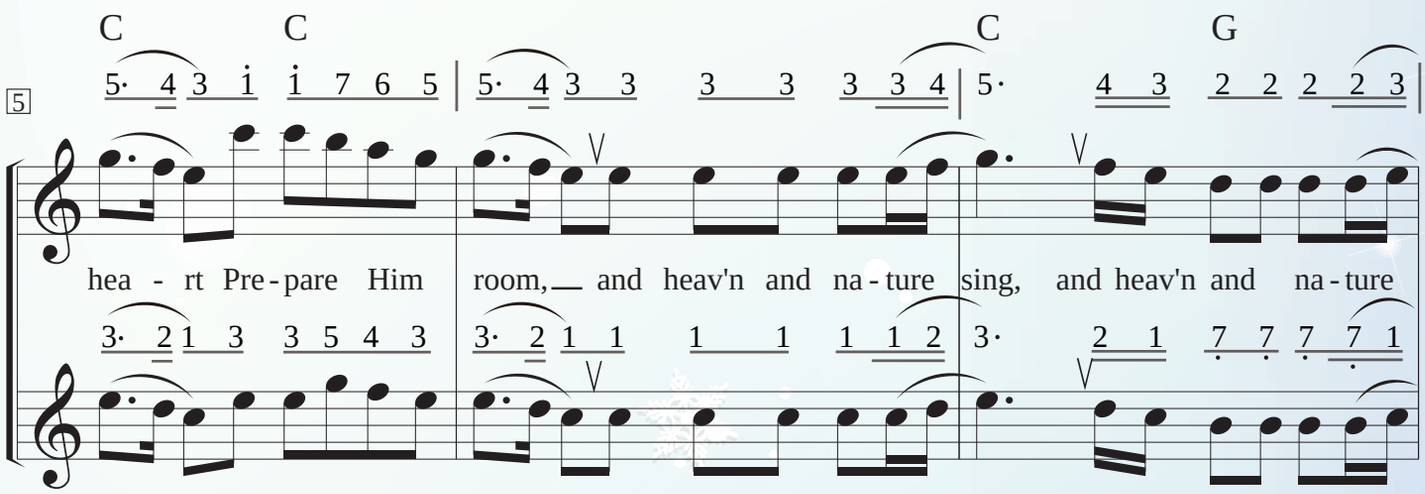

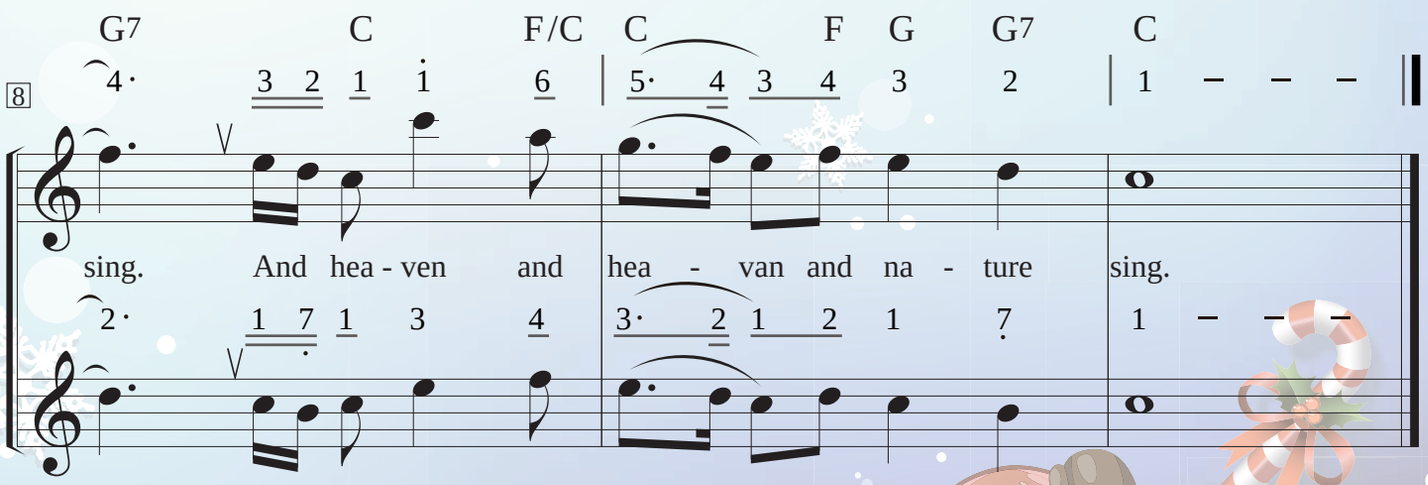

喇叭手的假日

安德森　曲

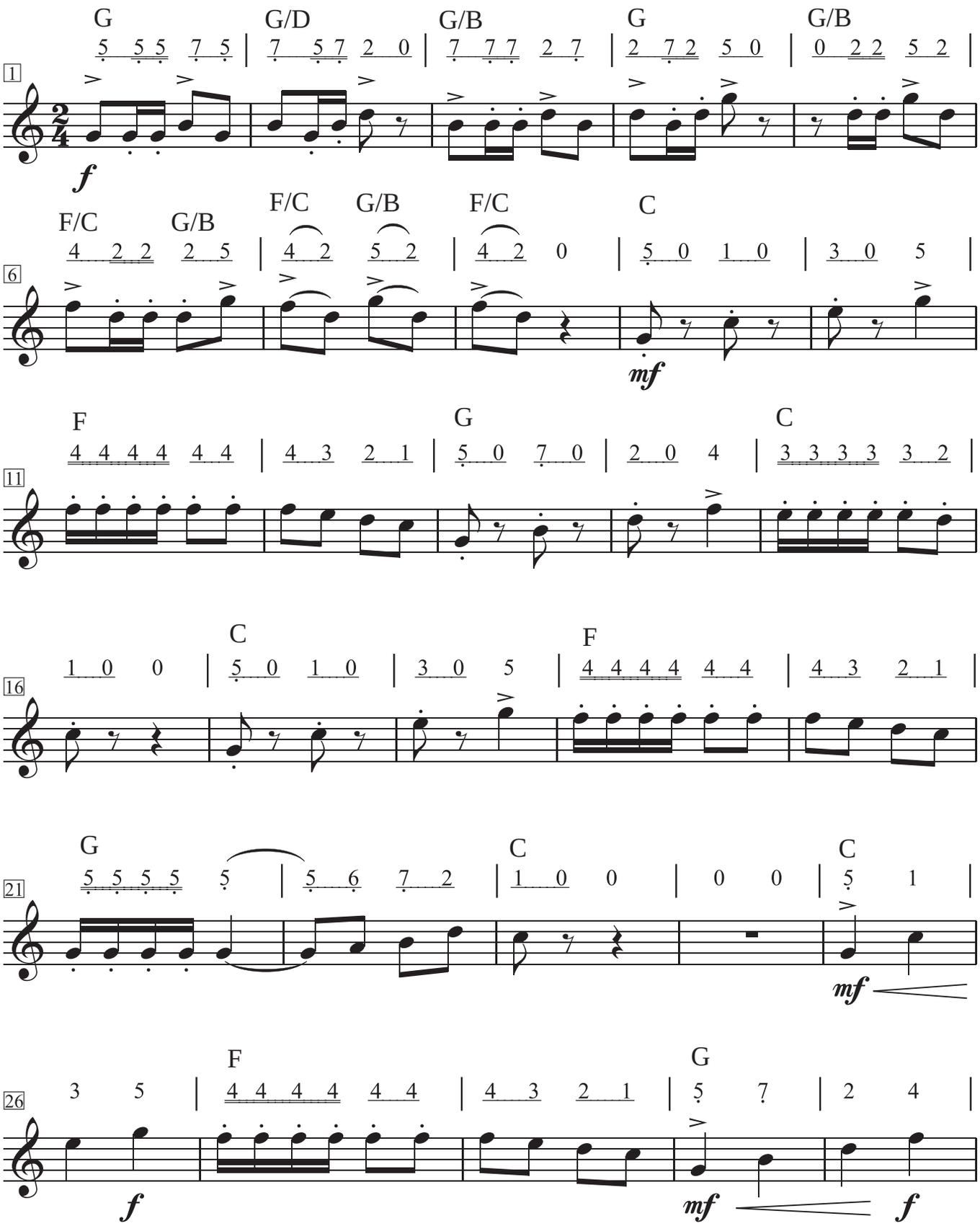

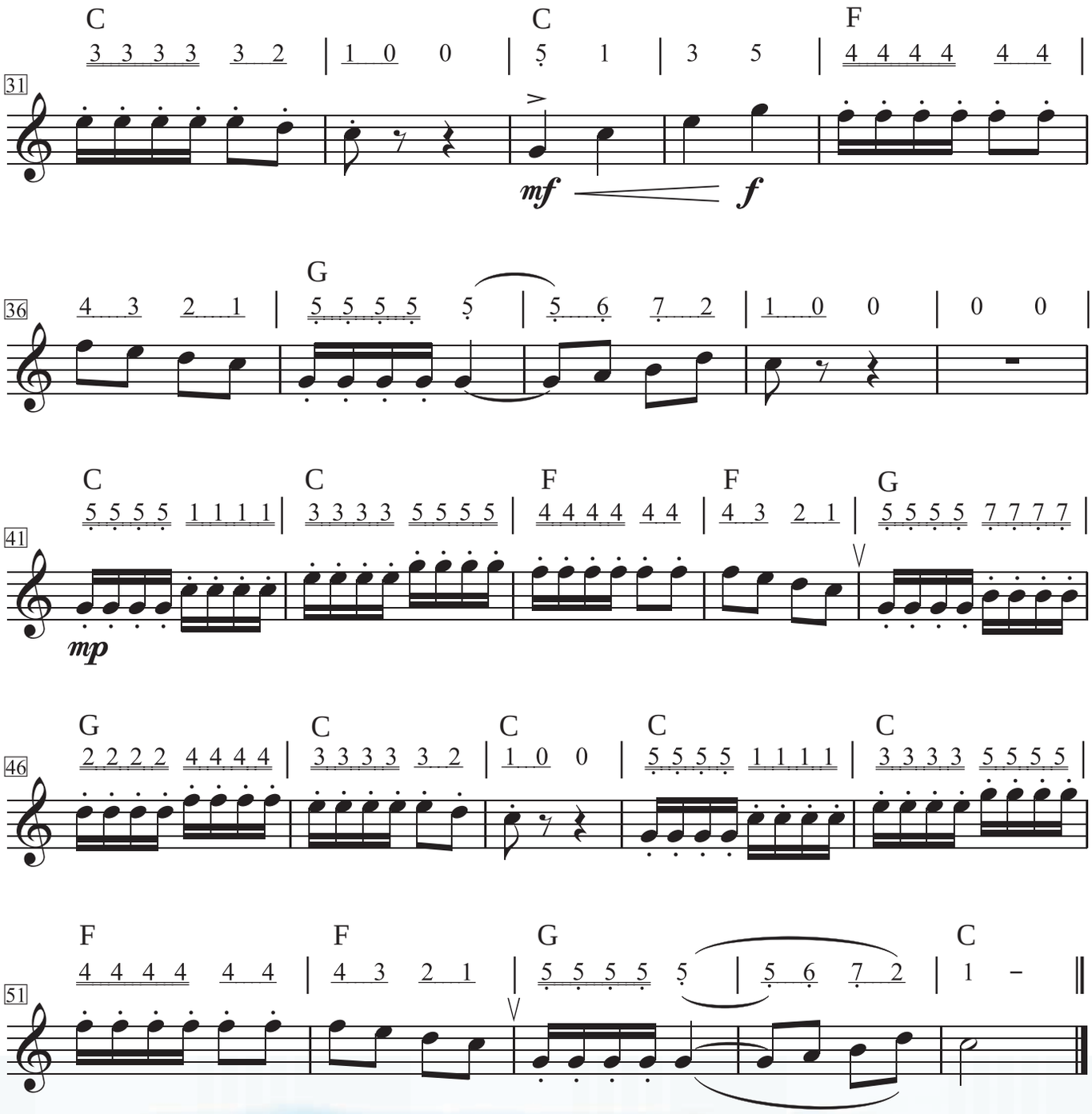
31
C C F
3 3 3 3 3 2 | 1 0 0 | 5 1 | 3 5 | 4 4 4 4 4 4 |
mf f
36
4 3 2 1 | G 5 5 5 5 5 | 5 6 7 2 | 1 0 0 | 0 0 |
41
C C F F G
5 5 5 5 1 1 1 1 | 3 3 3 3 5 5 5 5 | 4 4 4 4 4 4 | 4 3 2 1 | 5 5 5 5 7 7 7 7 |
mp
46
G C C C C
2 2 2 2 4 4 4 4 | 3 3 3 3 3 2 | 1 0 0 | 5 5 5 5 1 1 1 1 | 3 3 3 3 5 5 5 5 |
51
F F G C
4 4 4 4 4 4 | 4 3 2 1 | 5 5 5 5 5 | 5 6 7 2 | 1 – ||

永遠同在
（神隱少女片尾曲）

木村　弓　作曲

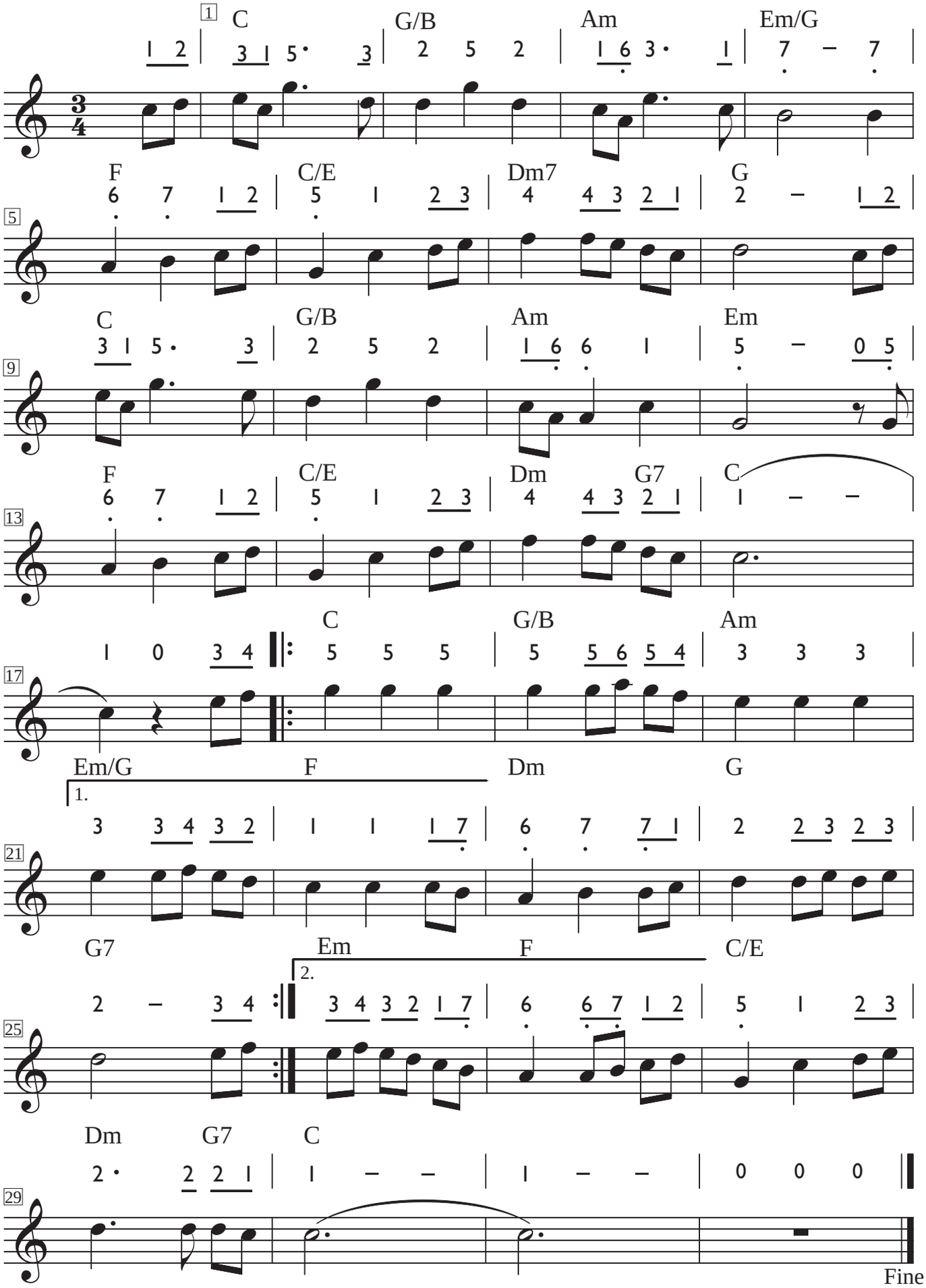

老漁翁

錢仁康　作詞
巴　赫　作曲

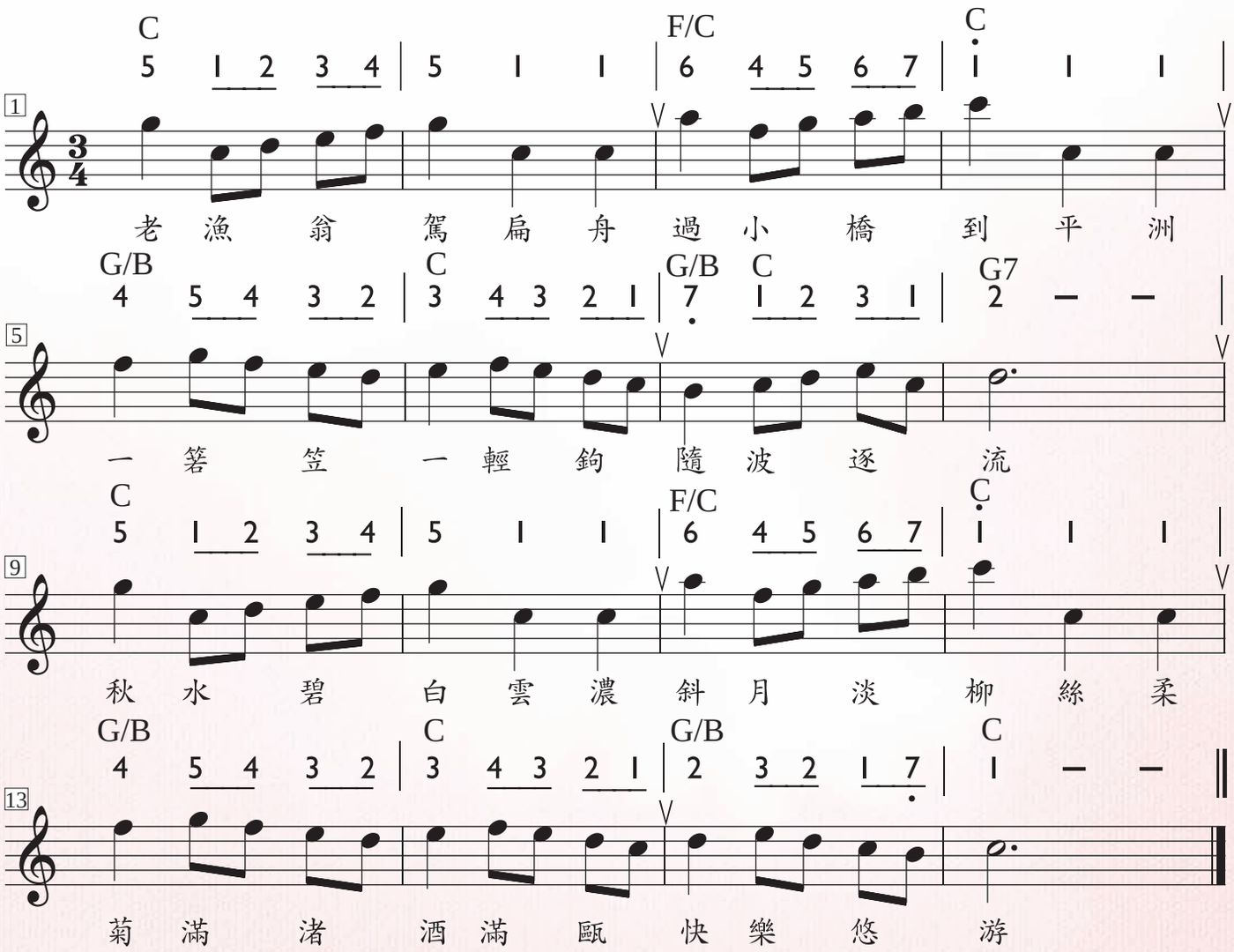

童話

光良　詞曲

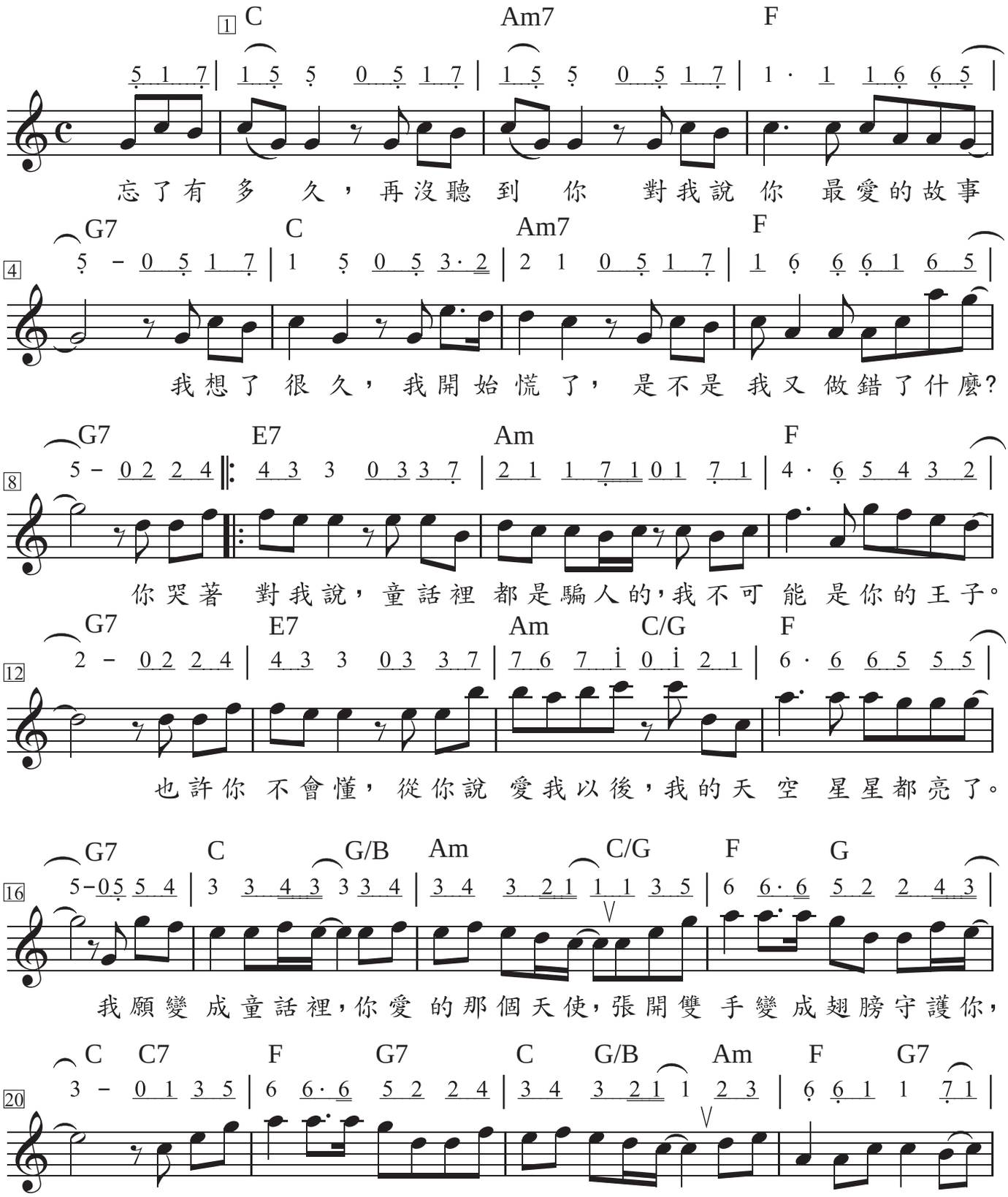
1 C Am7 F
忘了有 多 久，再沒聽 到 你 對我說 你 最愛的故事
4 G7 C Am7 F
我想了 很 久，我開始 慌 了，是不是 我又 做錯了什麼?
8 G7 E7 Am F
你哭著 對我說，童話裡 都是騙人的，我不可 能 是你的王子。
12 G7 E7 Am C/G F
也許你 不會懂，從你說 愛我以後，我的天 空 星星都亮了。
16 G7 C G/B Am C/G F G
我願變 成童話裡，你愛 的那個天使，張開雙 手變 成翅膀守護你，
20 C C7 F G7 C G/B Am F G7
你要相 信相信我們會像 童話故事裡，幸福 和快樂是 結

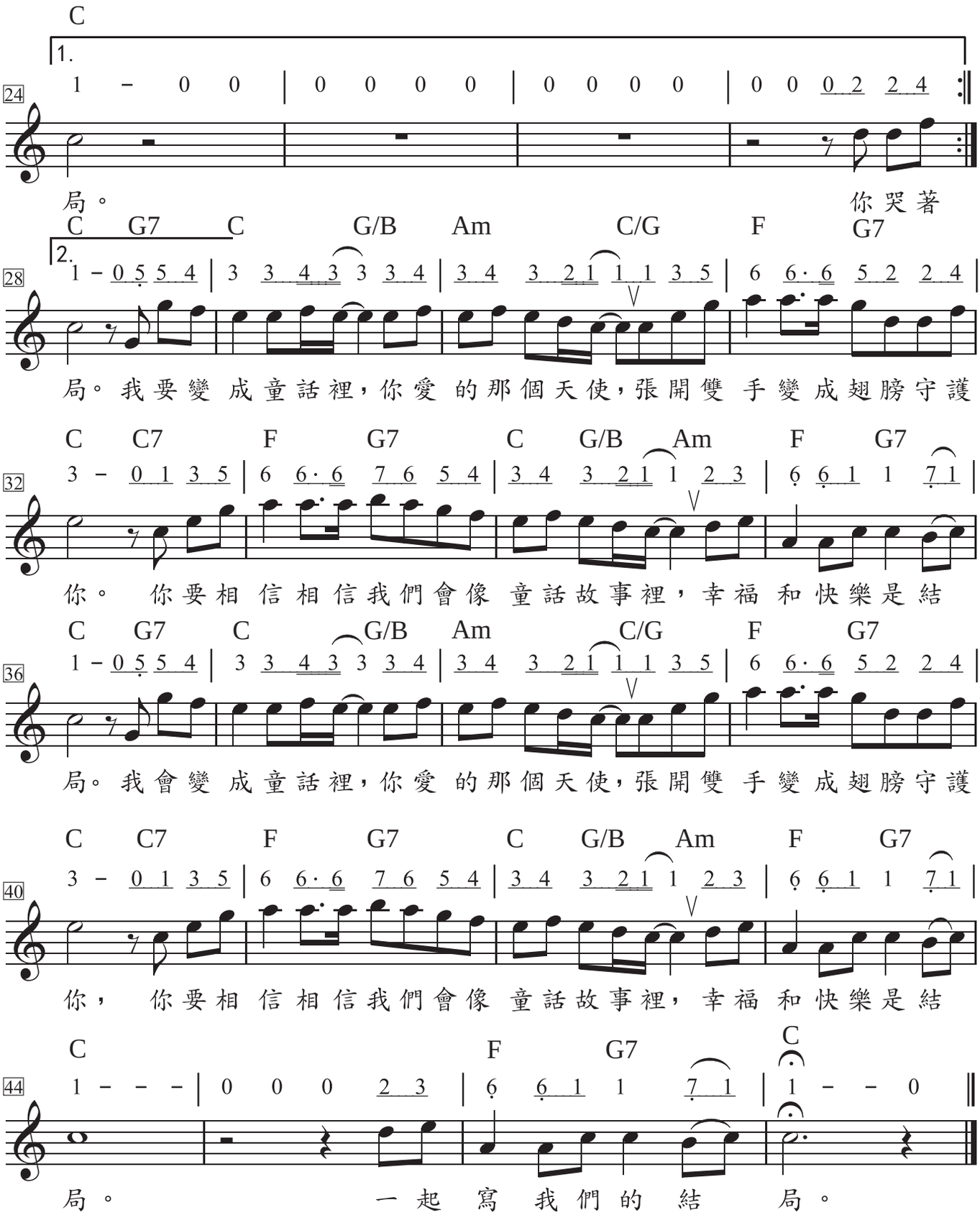
C
1.
24
1 – 0 0 | 0 0 0 0 | 0 0 0 0 | 0 0 0 2 2 4
局。
你哭著
C G7 C G/B Am C/G F G7
2.
28
1 – 0 5 5 4 | 3 3 4 3 3 3 4 | 3 4 3 2 1 1 1 3 5 | 6 6 · 6 5 2 2 4
局。我要變成童話裡，你愛的那個天使，張開雙手變成翅膀守護
C C7 F G7 C G/B Am F G7
32
3 – 0 1 3 5 | 6 6 · 6 7 6 5 4 | 3 4 3 2 1 1 2 3 | 6 6 1 1 7 1
你。 你要相信相信我們會像童話故事裡，幸福和快樂是結
C G7 C G/B Am C/G F G7
36
1 – 0 5 5 4 | 3 3 4 3 3 3 4 | 3 4 3 2 1 1 1 3 5 | 6 6 · 6 5 2 2 4
局。我會變成童話裡，你愛的那個天使，張開雙手變成翅膀守護
C C7 F G7 C G/B Am F G7
40
3 – 0 1 3 5 | 6 6 · 6 7 6 5 4 | 3 4 3 2 1 1 2 3 | 6 6 1 1 7 1
你， 你要相信相信我們會像童話故事裡，幸福和快樂是結
C F G7 C
44
1 – – – | 0 0 0 2 3 | 6 6 1 1 7 1 | 1 – – 0
局。 一起寫我們的結局。

風箏

風箏作詞組　作詞
風箏作曲組　作曲

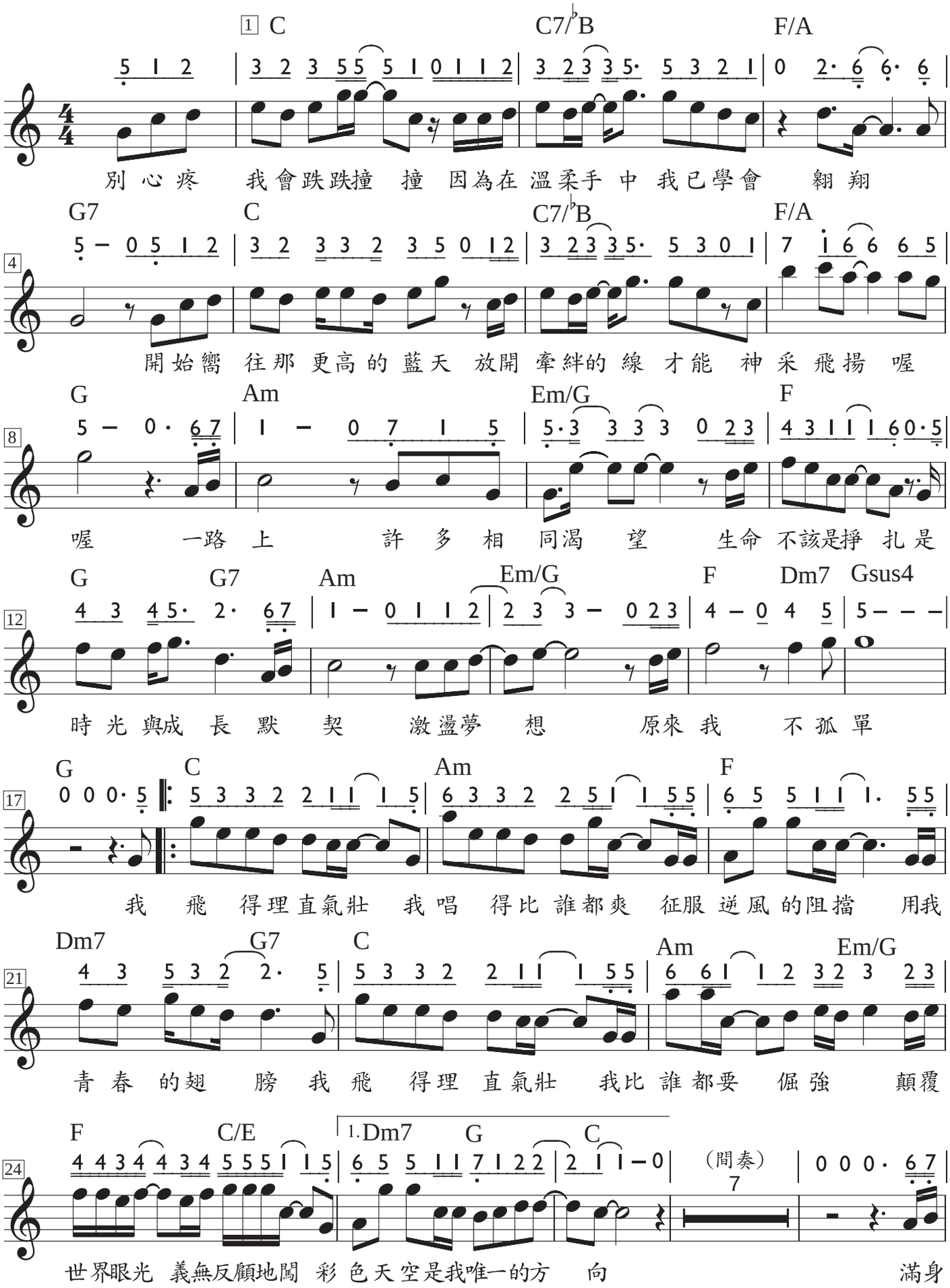

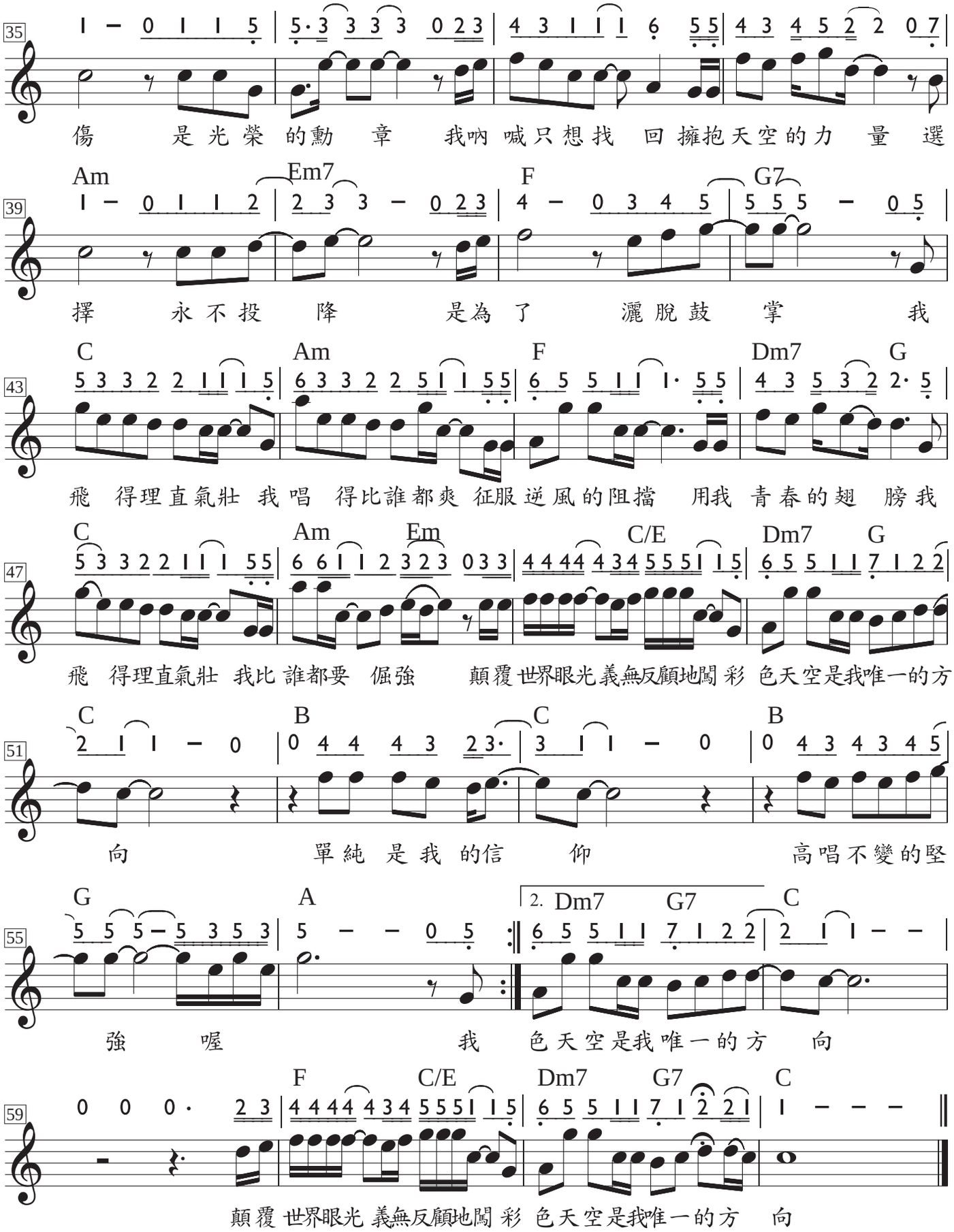
35
傷 是光榮的勳 章 我吶喊只想找 回擁抱天空的力 量 選
Am Em7 F G7
39
擇 永不投 降 是為了 灑脫鼓 掌 我
C Am F Dm7 G
43
飛 得理直氣壯 我唱 得比誰都爽 征服逆風的阻擋 用我 青春的翅 膀我
C Am Em C/E Dm7 G
47
飛 得理直氣壯 我比 誰都要 倔強 顛覆世界眼光義無反顧地闖 彩 色天空是我唯一的方
C B C B
51
向 單純 是我 的信 仰 高唱不變的堅
G A 2. Dm7 G7 C
55
強 喔 我 色天空是我唯一的方 向
F C/E Dm7 G7 C
59
顛覆 世界眼光 義無反顧地闖 彩 色天空是我唯一的方 向

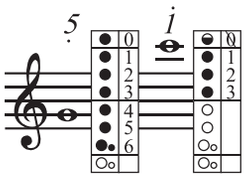

暖暖

李焯雄　作詞
人工衛星　作曲

Allegro 快板

（前奏）

mp　C　G/B　Am

1　13

都可以 隨便的 你說的 我都願意去 小火
都可以 隨便的 你說的 我都願意去 回憶

F　G7　C　C　G/B　Am　C/G

17

車 擺動 的旋 律 都可以 是真的 你說的 我都會相信 因為
裡 滿足 的旋 律

F　G　C　mf　F　G　C　Am

21

我 完全 信任 你 細膩的 喜歡毛毯 般的厚重感 曬過
細膩的 喜歡你手 掌的厚實感 什麼

F　G　C　F　G7　C　G/B　Am

25

太 陽 熟悉的安 全 感 分享 熱 湯 我們兩支 湯匙一個碗 左心
困 難 都覺得有 希 望 我哼 著 歌 你自 然的 就接下一段 我知

F　G7　C　G　f　C　G/B　Am　C/G

29

房 暖暖 的 好 飽 滿 我想說 其實你很好 你自 己卻不知道
道 暖暖 就 在 胸 膛

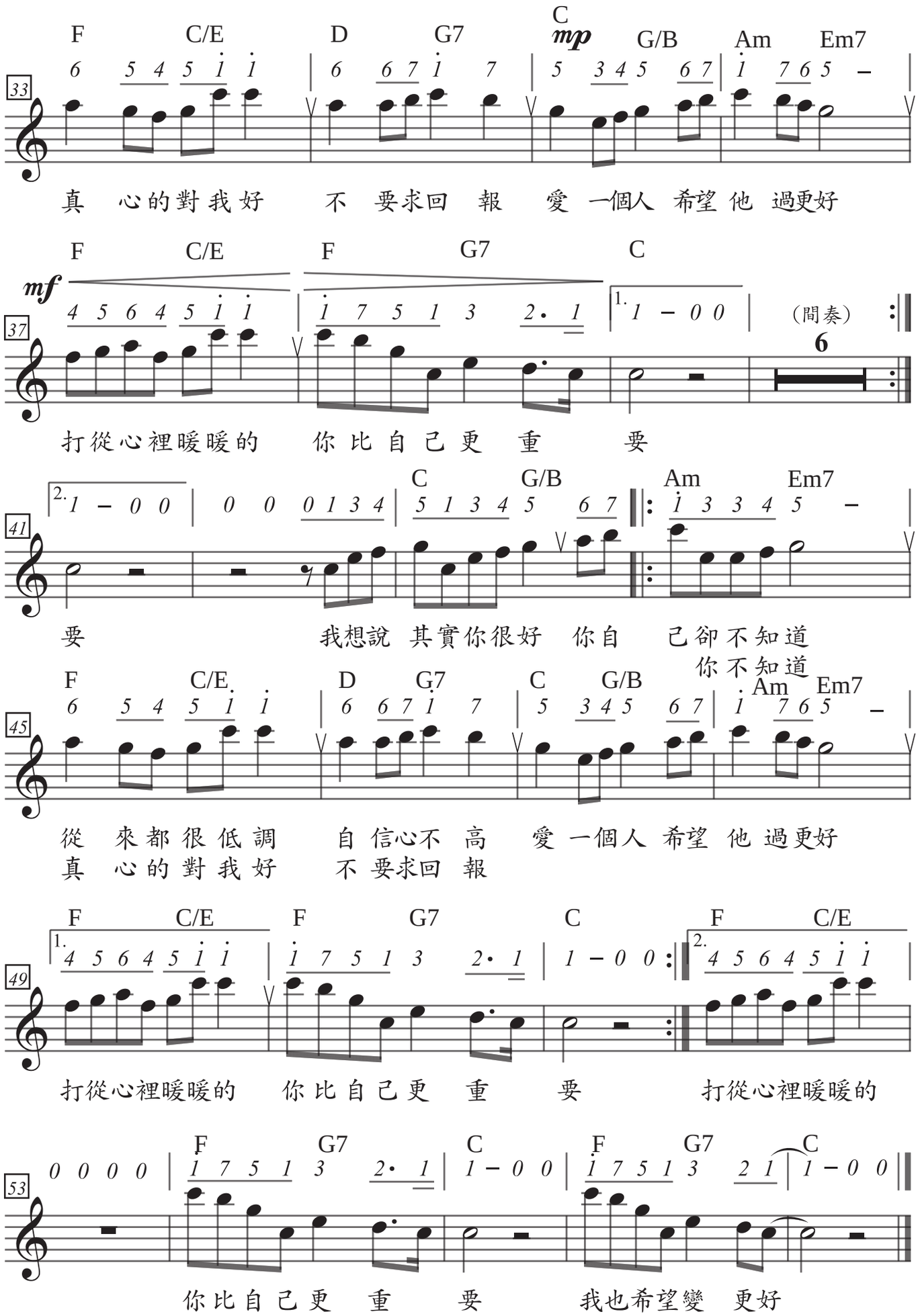
33
F C/E D G7 C G/B Am Em7
mp
真 心的對我好 不 要求回 報 愛 一個人 希望 他 過更好
37
F C/E F G7 C
mf
(間奏)
6
打從心裡暖暖的 你 比 自 己 更 重 要
41
C G/B Am Em7
要 我想說 其實你很好 你自 己卻不知道
45
F C/E D G7 C G/B Am Em7
你不知道
從 來都很低調 自 信心不 高 愛 一個人 希望 他 過更好
真 心的對我好 不 要求回 報
49
F C/E F G7 C F C/E
打從心裡暖暖的 你 比 自 己 更 重 要 打從心裡暖暖的
53
F G7 C F G7 C
你 比 自 己 更 重 要 我也希望變 更好

菊花臺

方文山　作詞
周杰倫　作曲

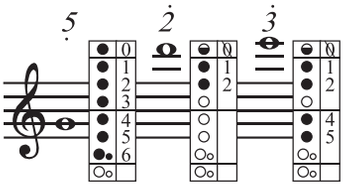

Andante 行板

（前奏）

11

C *p* G/B Am C/G F *mp* C/E

你　的淚光　柔弱中帶傷　慘　白的月彎彎
花　已向晚　飄落了燦爛　凋　謝的世道上

Dm7 G *mf* Am Em7 F Em7 Dm7

勾　住過往　夜　太　漫長　凝結成了霜　是　誰　在閣樓　上冰
命　運不堪　愁　莫　渡江　秋心拆兩半　怕　你　上不了　岸一

G C G/B Am C/G F C/E

冷　的絕望　雨　輕輕彈　朱紅色的窗　我　一生在紙上
輩　子搖晃　誰　的江山　馬蹄聲狂亂　我　一身的戎裝

Dm7 G Am Em7 F Em7 Dm7 G

被　風吹亂　夢　在　遠方　化成一縷香　隨　風飄散　你的
呼　嘯滄桑　天　微　微亮　你輕聲的嘆　一　夜惆悵　如此

C G C Fm7-5 F Em Dm7 C/E

cresc. *dim.*

模　樣　菊花殘　滿地傷　你的笑容已泛　黃　花落人斷腸　我心
委　婉

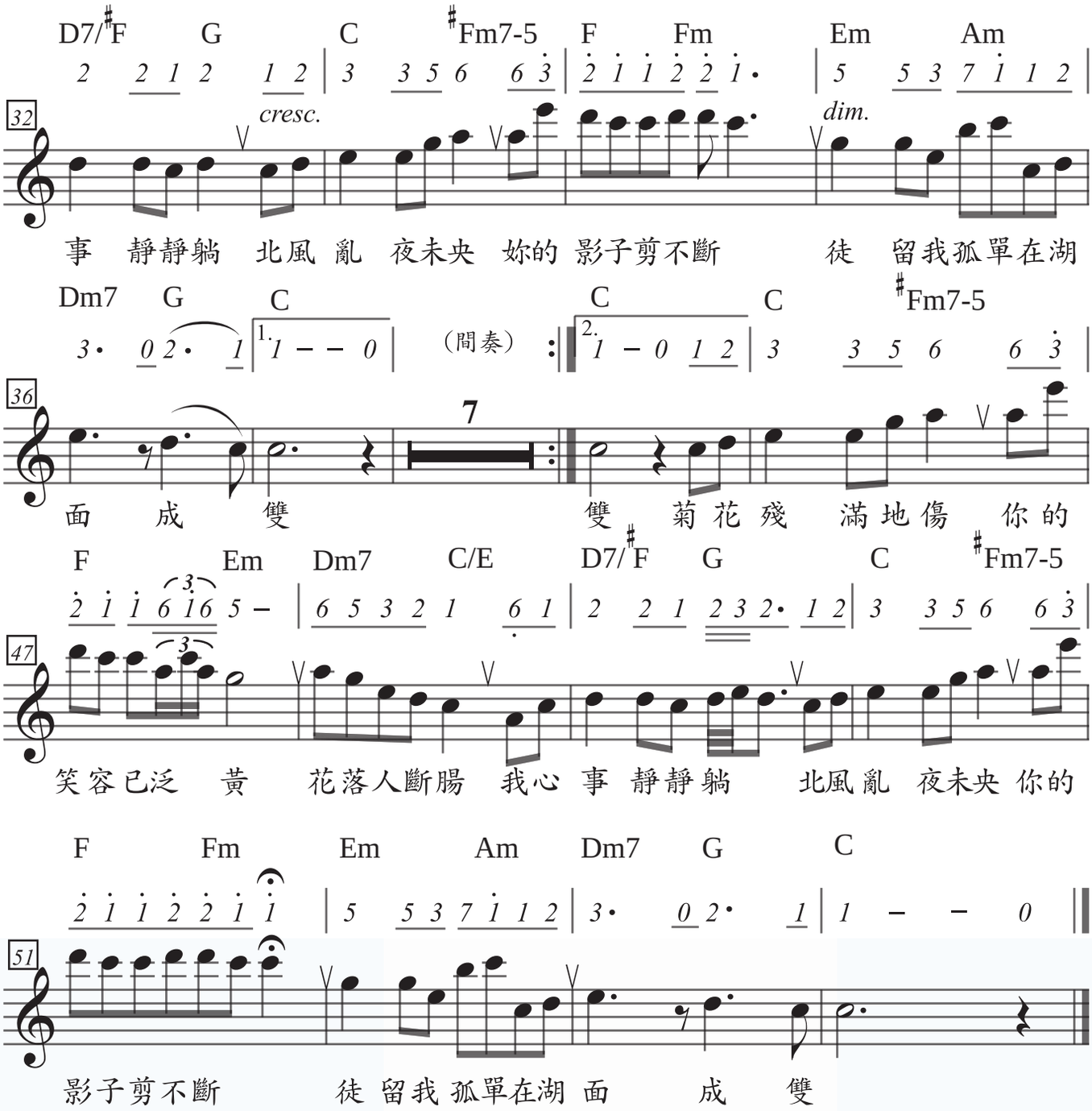
D7/♯F G C ♯Fm7-5 F Fm Em Am
32
cresc.
dim.
事 靜靜躺 北風 亂 夜未央 妳的 影子剪不斷 徒 留我孤單在湖
Dm7 G C C C ♯Fm7-5
1. 2.
(間奏)
36
7
面 成 雙 雙 菊 花 殘 滿 地 傷 你 的
F Em Dm7 C/E D7/♯F G C ♯Fm7-5
47
笑 容 已泛 黃 花落人斷腸 我心 事 靜靜躺 北風 亂 夜未央 你的
F Fm Em Am Dm7 G C
51
影子剪不斷 徒 留我 孤單在湖 面 成 雙

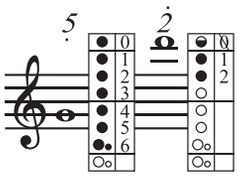

畢業季歌曲

好的事情

嚴爵、黃婷　作詞
嚴爵　作曲

Moderato 中板
C大調

（前奏）

C　G/B　Am　Em7

1 1 1 2 3 1 | 2 2 3 2 | 1 1 1 2 3 7 | 7 5 5 – –

休 息 是為了走 更 長 的 路 你 就 是我的旅 途
想 要 跟你一起 走 到 最 後 但 我 遺失了地 圖

F　Fm　Em　Am7

6 – 6 5 4 3 | 3 2 2 – – | 5 – 5 4 3 2 | 2 1 1 – –

都 是因為 你 我 一直漫 步
誰 給誰束 縛 誰 比誰辛 苦

Dm7　G7　C　G/B

4· 3 4 3 2 1 | 1 5 3 432 1 2 | 3 5 4 3 2 1 | 2 5 0 6 7

愛 到深處才會 領 悟 好的 事 情 最後雖然 結 束 感動
事 情 也許能夠 重 複 感動

Am　Em7　F　G　C　G/B　Am

1 3 3 2 2 1 | 2 3 0 4 5 | 6· 1 6 5 4 6 | 1. 5 43· 21· 1

十 分 就有十分 滿 足 謝謝 你 是你陪我走 過 那些路
時 分 就算紛紛 模 糊 不要 哭 至少你和我

F　G7　C　G/B　Am　F　G7　C

4 06 4 3 2 1 | 1 5 1 2 3 2 1 2 | 2. 5 5 4 5 2 1· 1 | 4 0·6 3 2 1 7 | 2 1 · 1 –

痛 是以後無法 再給你幸 福 好的 記得很清楚 愛 是為彼此祝 福

知足

阿信　作詞
阿信　作曲

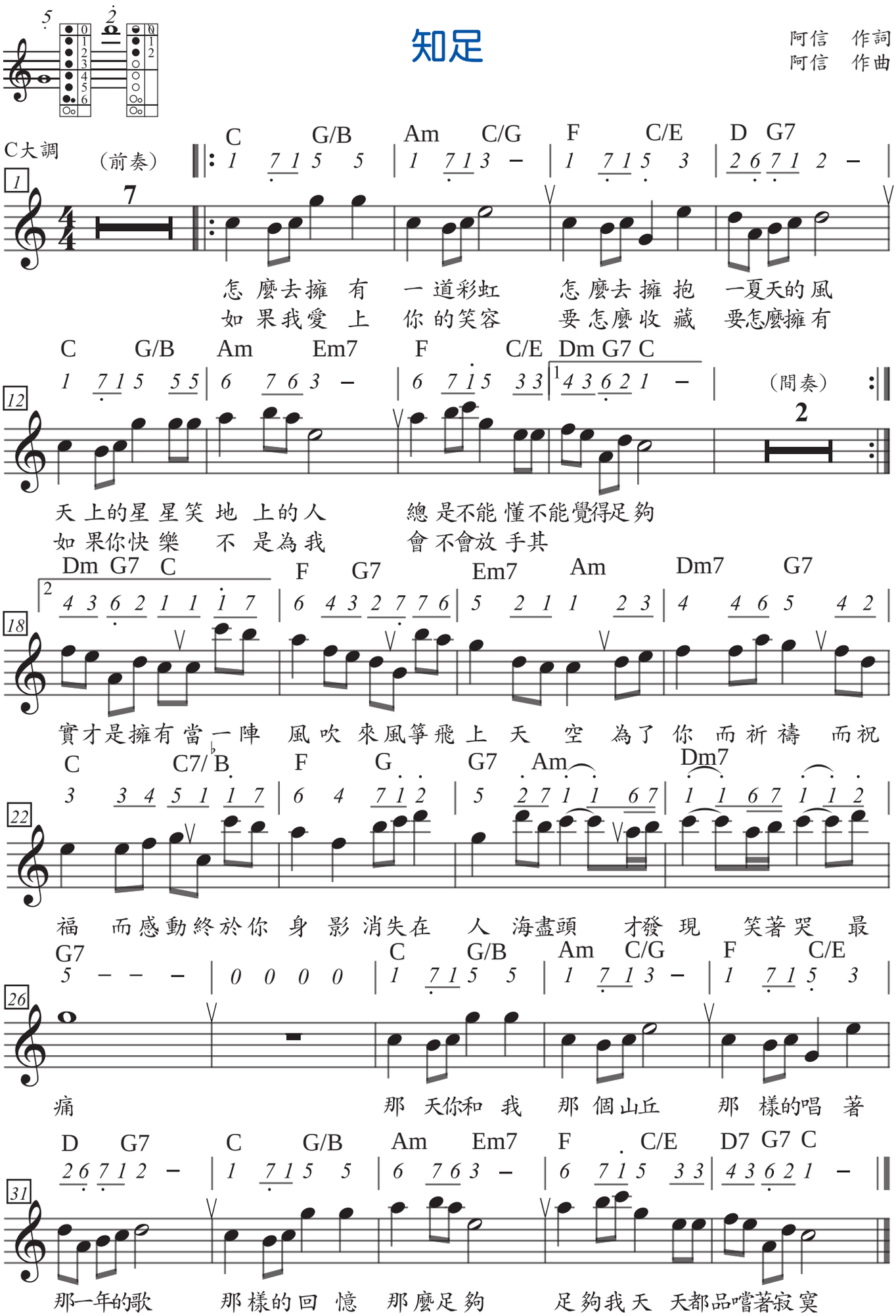
C大調
(前奏)
C G/B Am C/G F C/E D G7
怎麼去擁有 一道彩虹 怎麼去擁抱 一夏天的風
如果我愛上 你的笑容 要怎麼收藏 要怎麼擁有
C G/B Am Em7 F C/E Dm G7 C
(間奏)
天上的星星笑 地上的人 總是不能懂不能覺得足夠
如果你快樂 不是為我 會不會放手其
Dm G7 C F G7 Em7 Am Dm7 G7
實才是擁有當一陣 風吹來風箏飛上天空 為了你 而祈禱 而祝
C C7/B F G G7 Am Dm7
福 而感動終於你 身影消失在 人海盡頭 才發現 笑著哭 最
G7 C G/B Am C/G F C/E
痛 那天你和我 那個山丘 那樣的唱著
D G7 C G/B Am Em7 F C/E D7 G7 C
那一年的歌 那樣的回憶 那麼足夠 足夠我天天都品嚐著寂寞

天空之城

久石讓　作曲

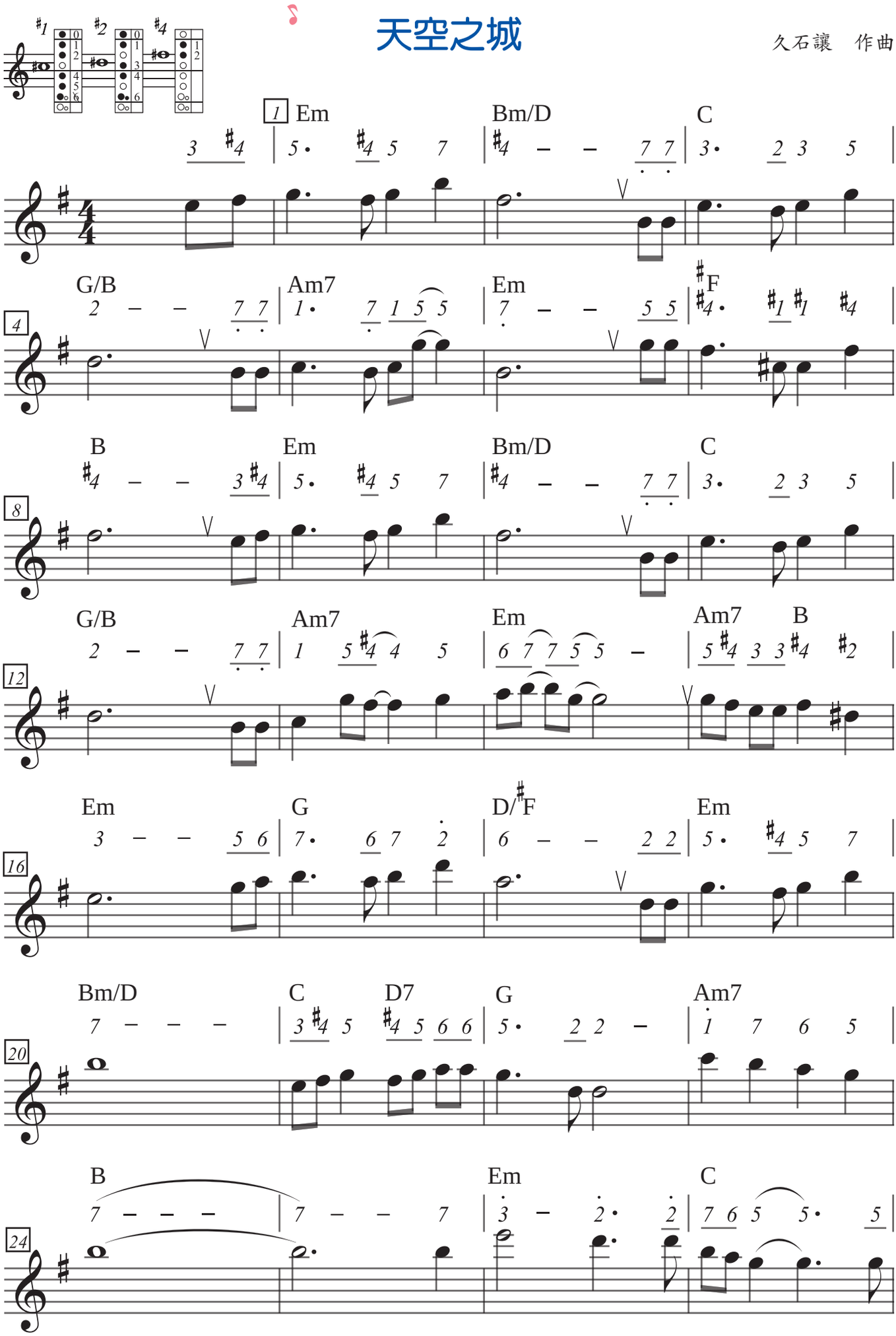
1 Em Bm/D C
G/B Am7 Em #F
B Em Bm/D C
G/B Am7 Em Am7 B
Em G D/#F Em
Bm/D C D7 G Am7
B Em C

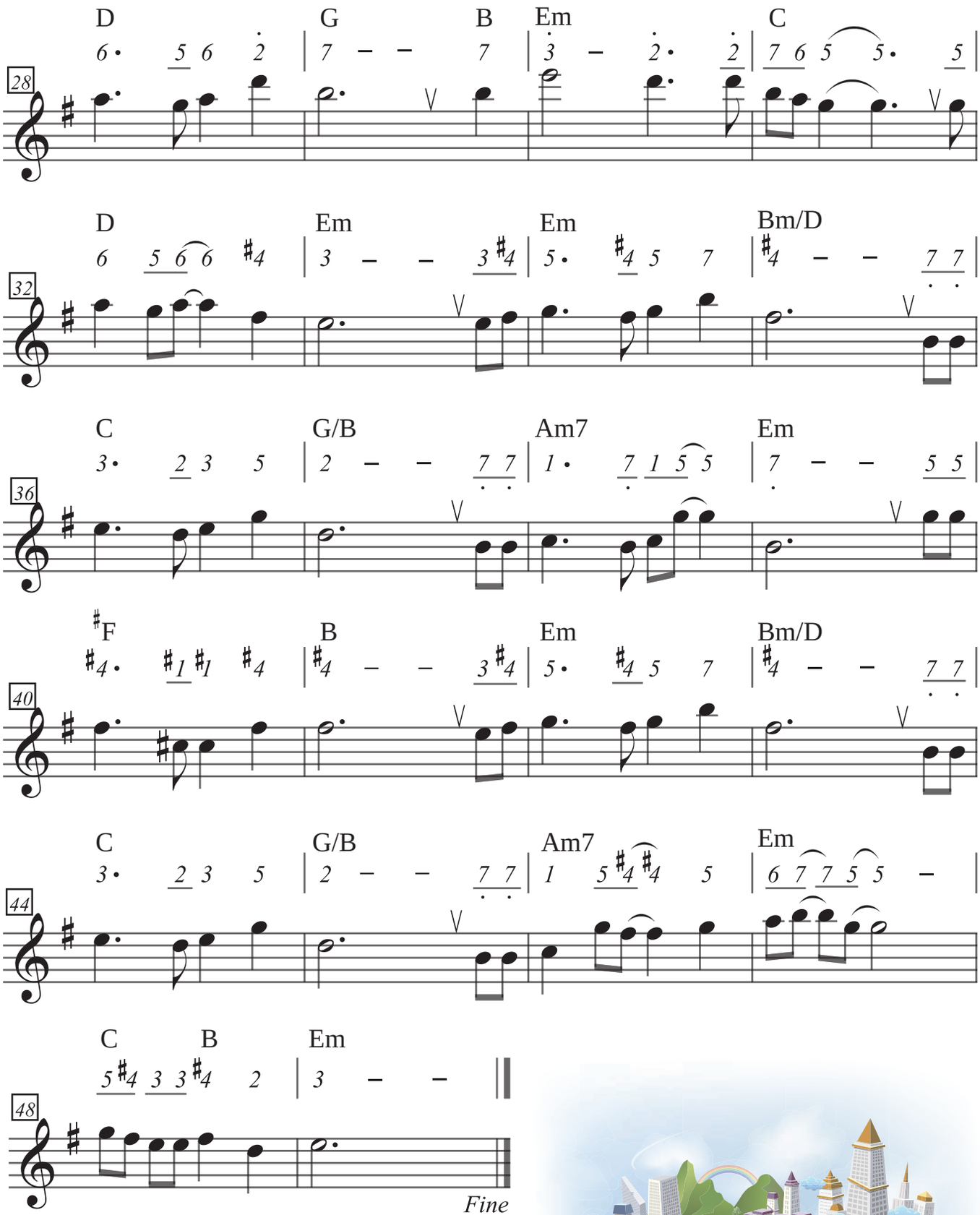
28
D G B Em C
32
D Em Em Bm/D
36
C G/B Am7 Em
40
♯F B Em Bm/D
44
C G/B Am7 Em
48
C B Em
Fine

時間煮雨

郭敬明、落落　作詞
劉大江　作曲

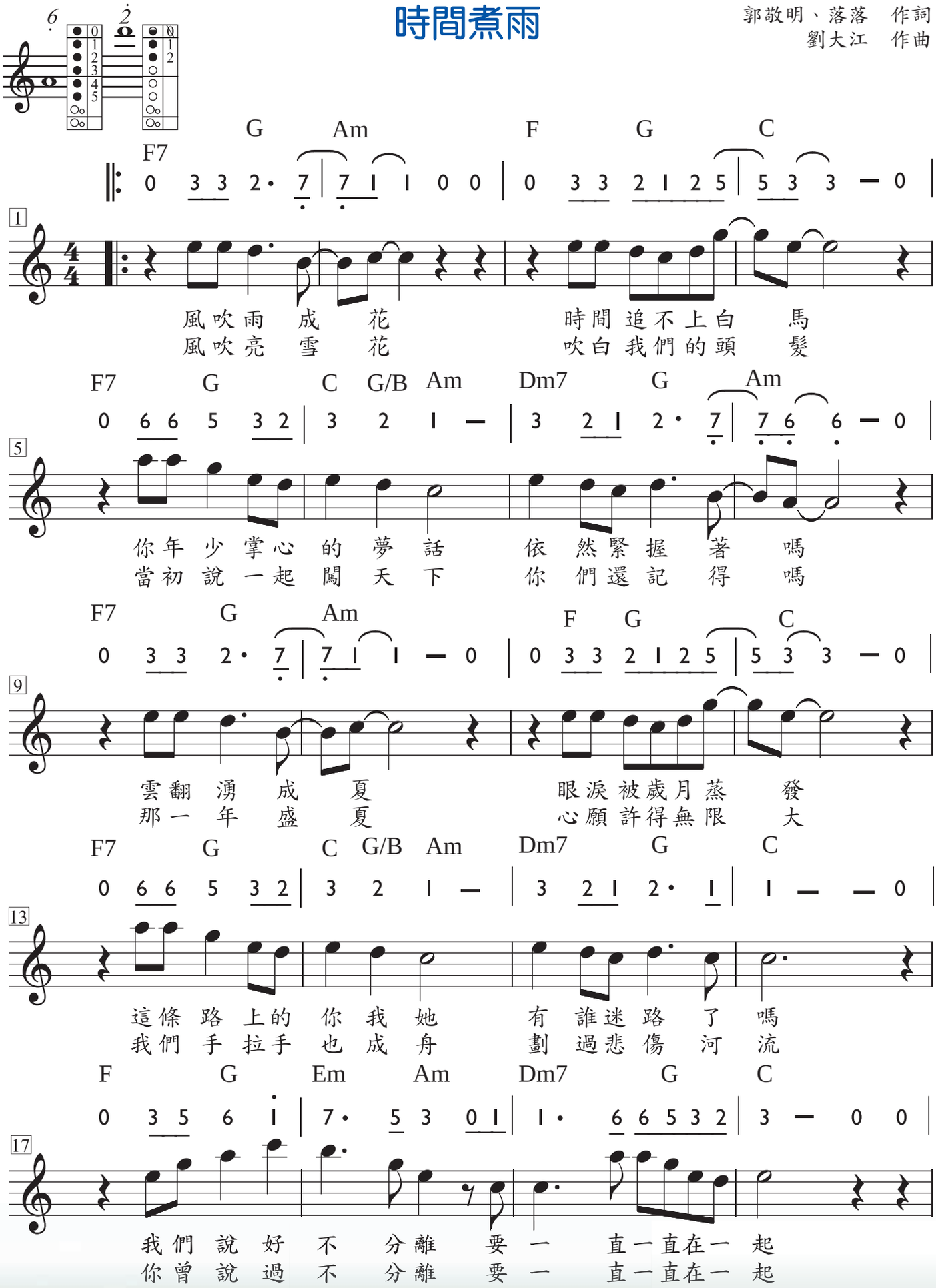

C F Em Am Dm7 G C

0 3 5 6 1 | 7· 3 1 0 3 | 2· 6 6 5 3 2 | 2 1 1 — 0 :‖

21

就算 與 時 間 為敵 就 算 與全世界背 離

現在 我 想 問 問你 是 否 只是童言無 忌

F G Em Am Dm7 G C

0 3 5 6 1 | 7· 5 3 0 1 | 1· 6 6 5 3 2 | 2 3 3 — 0 |

25

天真 歲 月 不 忍欺 青 春 荒唐我不負 你

C F E Am Dm7 G C

0 3 5 6 1 | 7 3 1 0 3 | 2· 6 6 5 3 2 | 2 1 1 — 0 |

29

大雪 求 你 別 抹 去 我 們 在一起的痕 跡

F G Em Dm7 G C

0 3 5 6 1 | 7· 3 2 1 0 3 | 2· 6 6 5 3 | 2 1 1 1 — 0 |

33

大雪 也 無 法 抹去 我 們 給彼此的 印 記

F7 G Am F7 G C

0 3 2· 7 | 7 1 1 — 0 | 0 3 2· 5 | 5 3 3 — 0 |

37

今 夕 何 夕 青 草 離 離

F7 G C G/B Am Dm7 G Am

0 6 5 3 2 | 3· 2 1 — | 3 2 1 2 — | 7 6 — — ‖

41

明 月 夜送 君 千 里 等 來 年 秋 風 起

阿拉斯加海灣

菲道爾、李康寧　詞
菲道爾　曲

1 0 0 0 0 3 | C 5· 3 3 0 5 5 5 5 3 3 2 | G/B | Am 2 3 3 3 0 5 5 5 5 3 3 2 | C/G

上　天啊，　難道你看不出我　很愛　她？　怎麼明明相愛的
上　天啊，　你是不是在偷偷　看笑　話，　明知我還沒能力

4 F 2 1 1 1 1 1 2 3 2 1 | G | C 3 – – 0 3 | C 5· 3 3 0 5 5 5 5 3 3 2 | G/B

兩個人，　你要拆散他們　啊，　上　天啊，　你千萬不要偷偷
保護她，　讓　我們相遇　啊，　上　天啊，　她最近是否不再

7 Am 2 3 3 3 0 5 5 5 5 3 3 2 | C/G | F 2 1 1 1 1 1 2 3 2 1 | G | C 1 0 1 1̇ 7 | C7

告訴她，　在無數夜深人靜　的夜晚有個人在想她，　以後的
失眠啦，　願世間溫情化作　一縷風代替我擁抱她，

10 F 6 5 6 5 6 5 3 2 | G | C 3 – 0 1 1̇ 7 | C7 | F 6 5 6 5 6 5 3 2 | G | C 3 – 0 1 1̇ 7 | C7

日子你要好好照顧她，　我不在　她身旁你不能欺負她，　別再讓

14 F 6 5 6 5 6 5 5 3 | G | Em 4 5 3 2 1· 2 3 | Am | Dm 4 4 4 4 5 5 3 2 1 | G

人走進她心裡最後　又　離開她，因為　我不願　再看她流淚

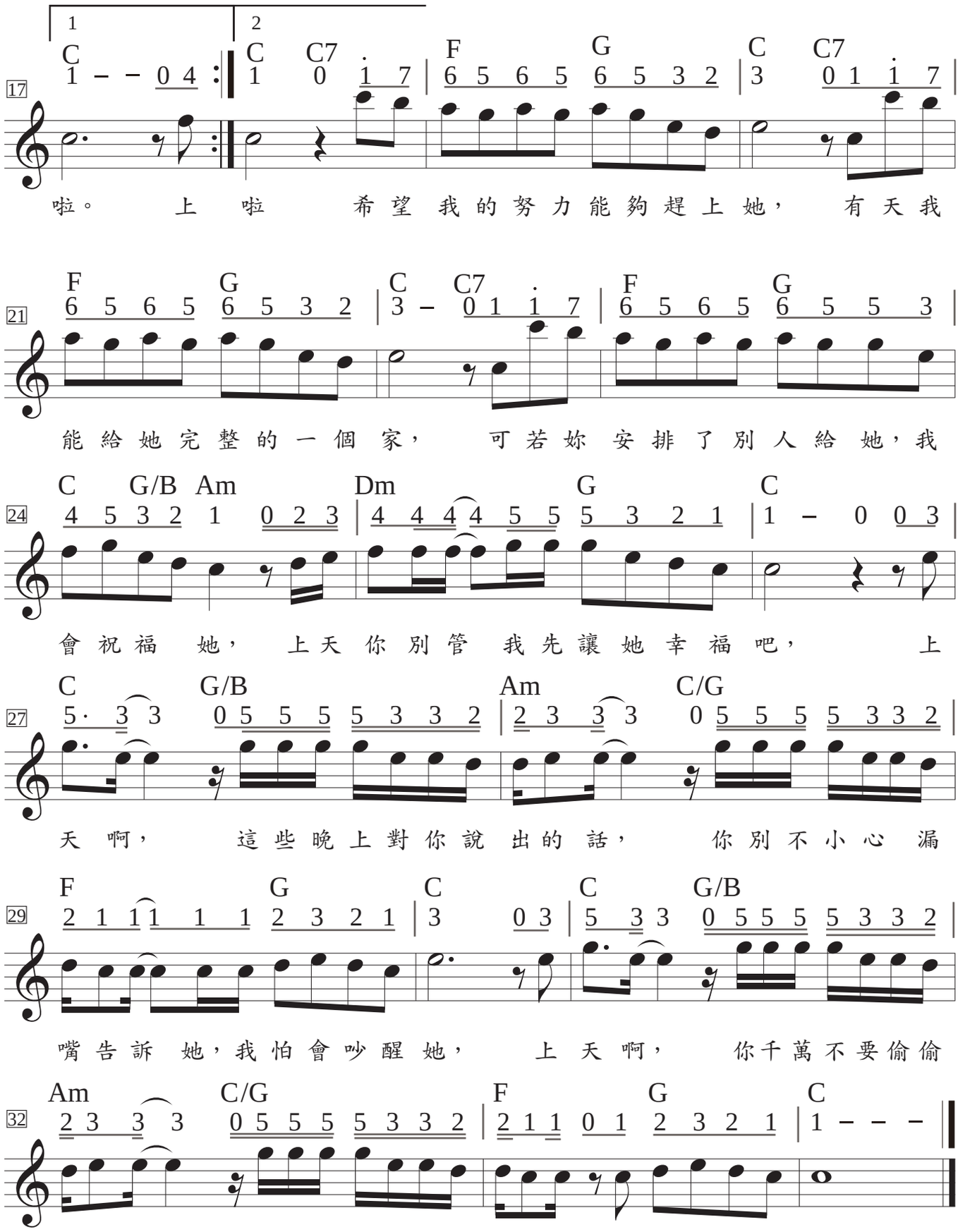
1 2
C C C7 F G C C7
1 – – 0 4 1 0 1 7 6 5 6 5 6 5 3 2 3 0 1 1 7
17
啦。 上 啦 希望 我的努力能夠趕上她， 有天我
F G C C7 F G
6 5 6 5 6 5 3 2 3 – 0 1 1 7 6 5 6 5 6 5 5 3
21
能給她完整的一個家， 可若妳安排了別人給她，我
C G/B Am Dm G C
4 5 3 2 1 0 2 3 4 4 4 4 5 5 5 3 2 1 1 – 0 0 3
24
會祝福 她， 上天 你別管 我先讓她幸福吧， 上
C G/B Am C/G
5· 3 3 0 5 5 5 5 3 3 2 2 3 3 3 0 5 5 5 5 3 3 2
27
天 啊， 這些晚上對你說出的話， 你別不小心 漏
F G C C G/B
2 1 1 1 1 1 2 3 2 1 3 0 3 5 3 3 0 5 5 5 5 3 3 2
29
嘴告訴 她，我怕會吵醒她， 上 天 啊， 你千萬不要偷偷
Am C/G F G C
2 3 3 3 0 5 5 5 5 3 3 2 2 1 1 0 1 2 3 2 1 1 – – –
32
告訴 她， 在無數夜深人靜 的夜晚， 我依舊在想 她。

四季予你

煙十八　詞
鄭冰冰　曲

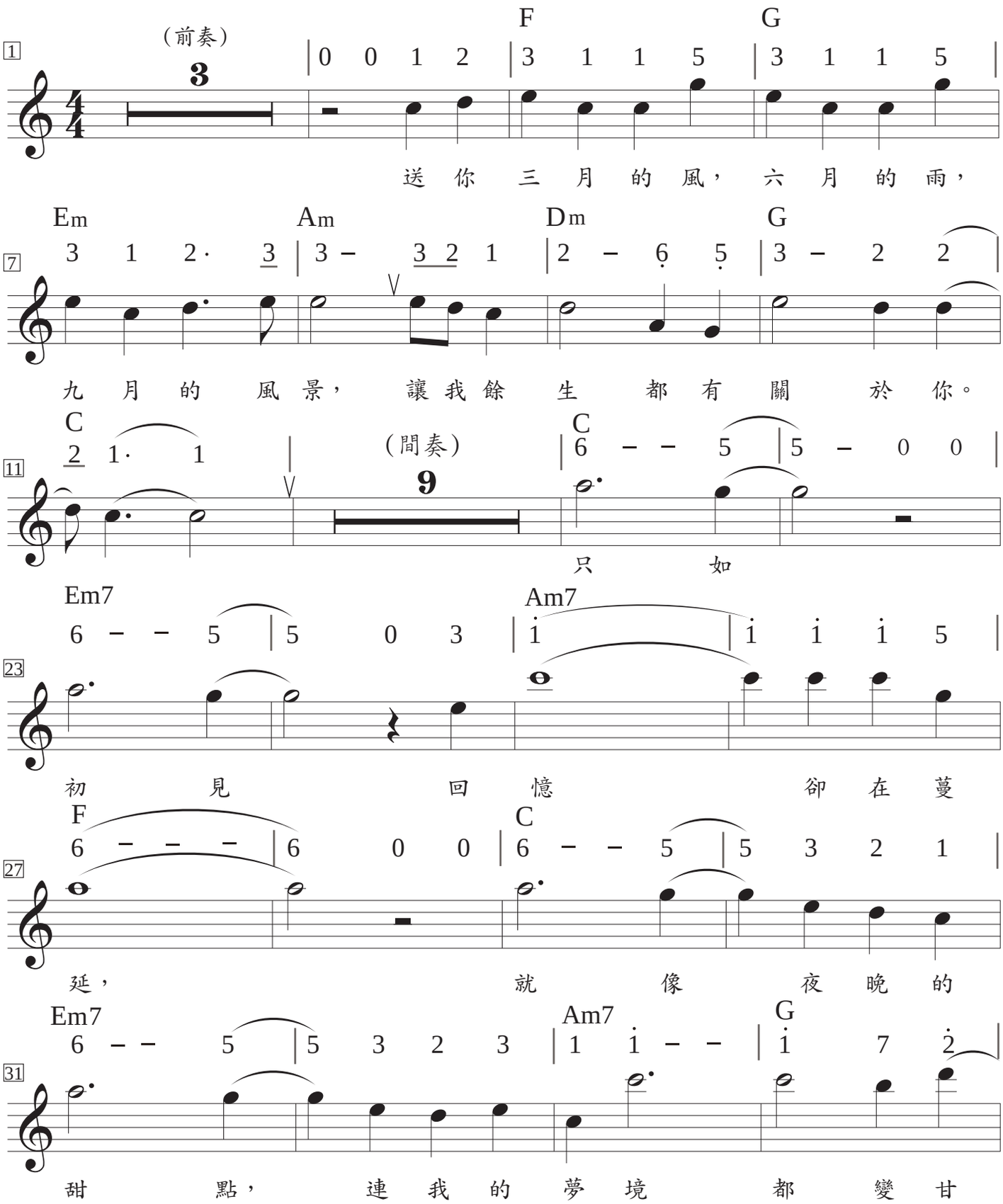

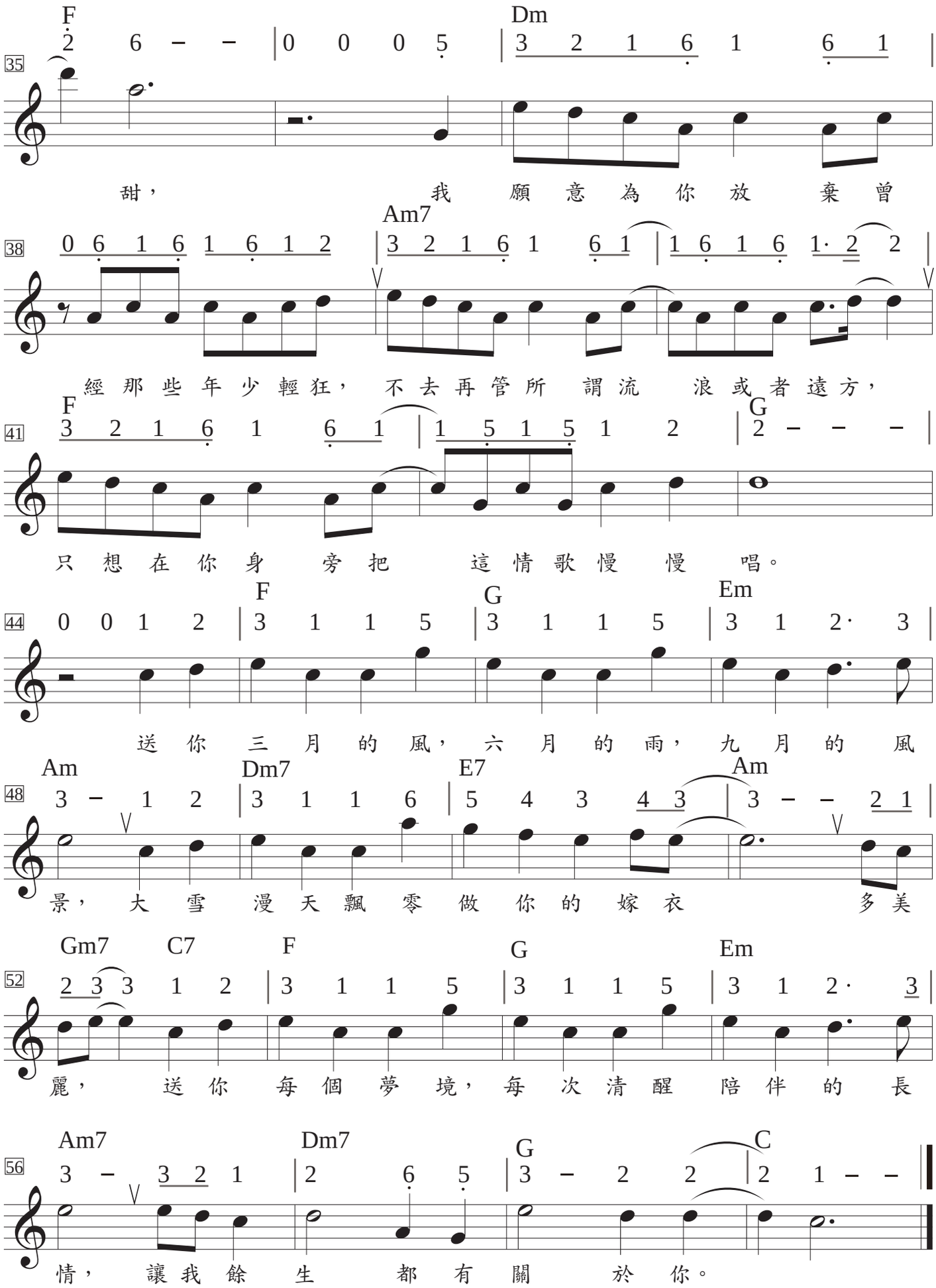
35 F 2 6 – – | 0 0 0 5 | Dm 3 2 1 6 1 6 1
甜， 我 願 意 為 你 放 棄 曾
38 0 6 1 6 1 6 1 2 | Am7 3 2 1 6 1 6 1 | 1 6 1 6 1· 2 2
經 那 些 年 少 輕 狂， 不 去 再 管 所 謂 流 浪 或 者 遠 方，
41 F 3 2 1 6 1 6 1 | 1 5 1 5 1 2 | G 2 – – –
只 想 在 你 身 旁 把 這 情 歌 慢 慢 唱。
44 0 0 1 2 | F 3 1 1 5 | G 3 1 1 5 | Em 3 1 2· 3
送 你 三 月 的 風， 六 月 的 雨， 九 月 的 風
48 Am 3 – 1 2 | Dm7 3 1 1 6 | E7 5 4 3 4 3 | Am 3 – – 2 1
景， 大 雪 漫 天 飄 零 做 你 的 嫁 衣 多 美
52 Gm7 C7 2 3 3 1 2 | F 3 1 1 5 | G 3 1 1 5 | Em 3 1 2· 3
麗， 送 你 每 個 夢 境， 每 次 清 醒 陪 伴 的 長
56 Am7 3 – 3 2 1 | Dm7 2 6 5 | G 3 – 2 2 | C 2 1 – –
情， 讓 我 餘 生 都 有 關 於 你。

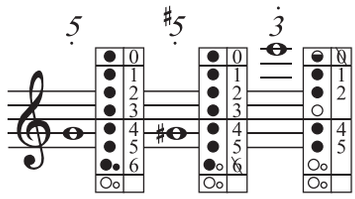

明明就

方文山　作詞
周杰倫　作曲

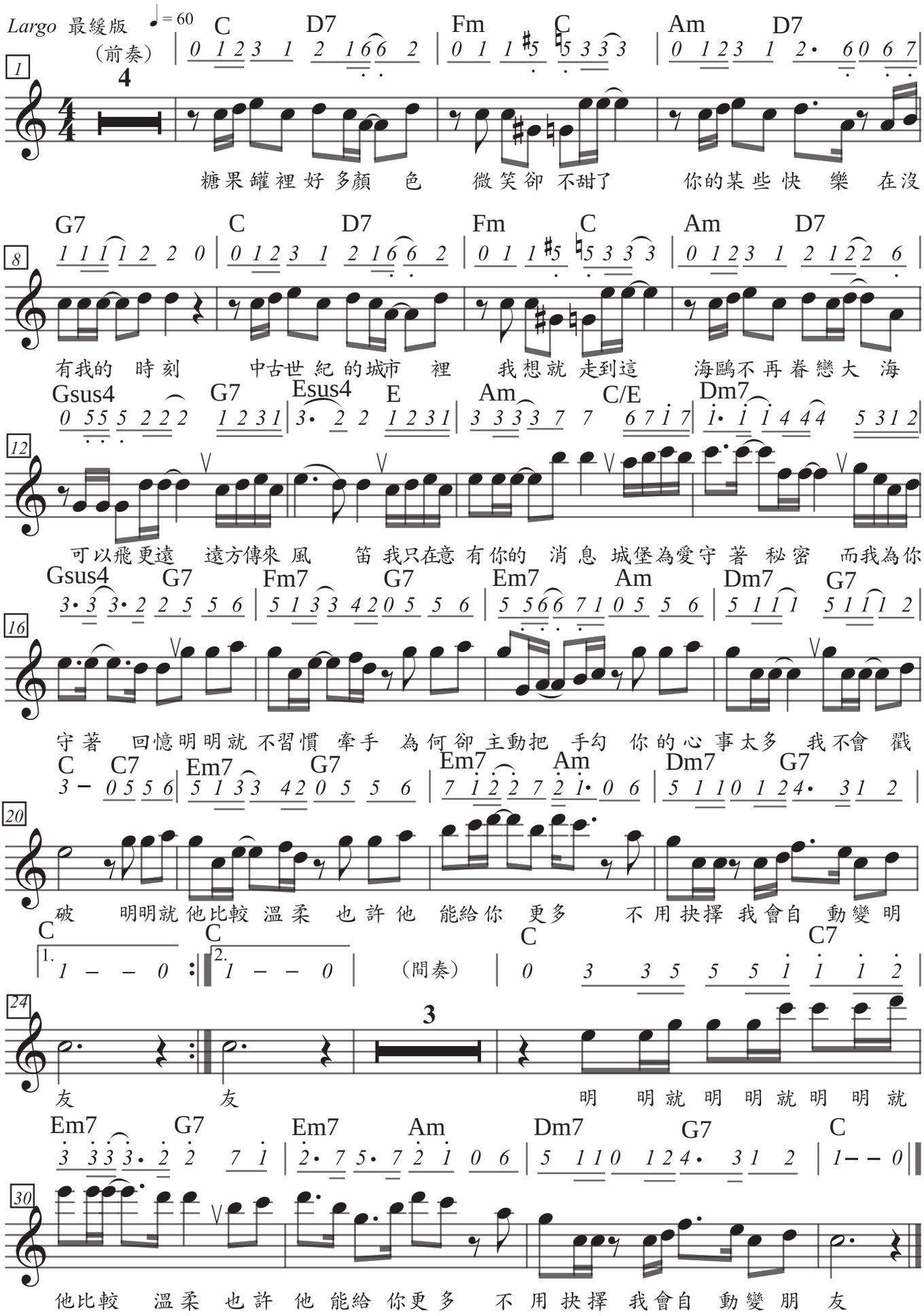
Largo 最緩版 ♩= 60

糖果罐裡好多顏　色　微笑卻不甜了　你的某些快　樂　在沒
有我的　時刻　中古世紀的城市　裡　我想就走到這　海鷗不再眷戀大　海
可以飛更遠　遠方傳來風　笛我只在意有你的　消息城堡為愛守著　秘密　而我為你
守著　回憶明明就不習慣　牽手　為何卻主動把　手勾　你的心事太多　我不會　戳
破　明明就他比較　溫柔　也許他　能給你　更多　不用抉擇我會自　動變明

友　友　明　明就明　明就明　明　就
他比較　溫柔　也許　他　能給　你更多　不用抉擇　我會自　動變朋　友

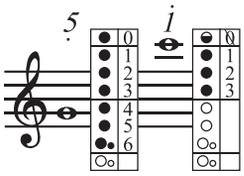

隱形的翅膀

王雅君　作詞
王雅君　作曲

Andantino 小行板
（前奏）

mp C F C mf

1 8

每一次　都在　徘徊　孤單中堅強　每一

C G7 Am7 Am7/G D/F mp

11

次　就算很受傷　也不閃淚　光　我知　道　我一直有雙　隱形的　翅　膀　帶我

Dm7 G C4 C C F C

15

飛　飛　過　絕　望　不去　想　他們　擁有　美　麗　的　太　陽　我　看

C G7 Am7 C/G D/♯F

19

見　每天的夕陽　也會有變　化　我知　道　我一直有雙　隱形的　翅　膀　帶我

Dm7 G C4 C f Am7 Em/G F C/E

23

飛　給　我　希　望　我終　於　看到　所有　夢　想　都　開　花　追　逐
於　翱翔　用心　凝　望　不　害　怕　哪　裡

Dm7 C/E G C

27

1. 2 – 0 3 5 2. 1 – – –

（間奏）

7

的　年　輕　歌　聲　多　嘹　亮　我　終　吧
會　有　風　就　飛　多　遠

D.S. al Coda
不去

C Am7 Em/G F C/E Dm7 G7 C

38

吧　隱形　的　翅膀　讓夢　恆久比天長　留一　個願　望讓自己想　像

白月光與朱砂痣

黃千芊、王佳瀅　詞
黃千芊、田桂宇　曲

Am F G C Am F G C
3 3 2 1 1 | 2 2 3 4 3 | 0 2 3 2 1 1 5 | 2 2 3 2 1 1 –

1

從前的歌謠都在指尖繞，得不到的美好總在心間撓，

Am F G C Am F G C
3 2 3 2 1 1 5 | 2 2 2 3 4 3 | 5 1 1 3 2 1 1 1 5 5 | 2 3 2 1 1 1 –

5

白飯粒無處拋，蚊子血也抹不掉，觸不可及剛剛好，日久天長讓人惱，

Am F G C Am F G C
3 3 3 2 1 1 1 5 | 2 2 2 3 4 3 | 3 3 3 3 2 1 1 1 5 5 | 2 3 2 1 1 1 –

9

那時滾燙的心　跳，也曾無處遁　逃，像一團烈火燃燒，燒盡跨不過的橋，

A F G C A F G C
3 3 3 2 1 1 1 5 | 2 2 2 3 4 3 | 5 1 1 3 2 1 1 1 5 | 2 2 3 2 1 1 1 –

13

時光匆匆地跑，火焰化作月遙遙，再無激盪的波濤　也從不在夢裡飄搖，

Am F G C Am D F G
1 7 1 5 6 6· 6 | 5 2 3 4 4· 3 3 | 1 7 1 3 4 4· 6 | 1 1 2 1 7 –

17

白月光在照耀，你才想起她的　好，朱砂痣久難消，你是否能知道？

Am F G C Am F G C
1 7 1 5 6 6 6 | 5 2 3 4 4 3 3 | 1 7 1 1 3 2 5 | 2 1 1 0

21

窗前的明月　照，你　獨自一人遠　眺，白月光是年少是　她的笑。